2/-

શ્રી કચ્છી વિસા ઓશવાળ જૈન ખબર પત્રિકા

પાના ૪૨

વર્ષ - ૧ ● અંક -૩૩૩ ● સળંગ અંક - ૩૩૩ | ૨૨૬/૨૩૨, નરશી નાથા સ્ટ્રીટ, ભાતબજાર, મુંબઈ-૯. ફોન : ૨૩૪૬૮૫૨૮ | ફક્ત મેમ્બરો માટે

દરેક મરણ ખબરમાં લૌકિક વ્યવહાર બંધ છે. | 'સંપર્કનો સેતુ, સંઘ ભાવના એ જ હેતુ' | www.kutchipatrika.org

ગેલડાના અ.સૌ. ફાલ્ગુની આશીષ સૈયા ઉ. વર્ષ ૪૧ માંદગીથી અરિહંત શરણ પામેલ છે. માતુશ્રી મણીબેન ઉમરશી કુરપાર સૈયાના પૌત્રવધુ. મીનાબેન લક્ષ્મીચંદના પુત્રવધુ. આશીષના ધર્મપત્ની. રચીતના મમ્મી. નાના ભાડીયાના માતુશ્રી મણીબેન કુંવરજી જેસંગ છેડાની પૌત્રી. જયવંતીબેન નવિનની પુત્રી. નવીનારના માતુશ્રી કુંવરબેન મેઘજી મોનજી વોરાના દોહીત્ર વહુ. રામાણીયાના લક્ષ્મીબેન તેજશી ભાણજી સાવલાના પુત્રીતુલ્ય. અલ્પા વીનીતના બેન. તલવાણાના માતુશ્રી. ભાણબાઈ પ્રેમજી ગાંગજીના દોહીત્રી. પ્રા. શ્રી વર્ધ.સ્થા. જૈન શ્રાવક સંઘ કરસન લધુ હોલ, દાદર. રવિ, ૫-૫, ટા. ૪ થી ૫.૩૦. નિ. આશીષ લક્ષ્મીચંદ સૈયા, ૪-૨૭, સોનલ એપાર્ટમેન્ટ, જે.પી.રોડ નં. ૨, ગોરેગામ (ઈ.), મું. ૬૩. ઘરે આવવાની તસ્દી લેવી નહીં. આશીષ-૯૩૨૨૨૩૩૯૩૧.

1/1/1 -------- (1-5)

મુંદ્રાના શાલીની લલિત છેડા ઉ.વ. ૬૪ ટુંકી માંદગીથી તા. ૧-૫-૨૦૧૯ના અવસાન પામેલ છે. કેસરબેન (વિમળાબેન) શાંતીલાલ છેડાના પુત્રવધુ. લલિતના ધર્મપત્ની. અમરના માતૃશ્રી. ગીરીશના ભાભી. પ્રેમીલાના જેઠાણી. દિપના કાકી. લાલજી કેશવજીના ભત્રીજી વહુ. બિદડાના હાંસબાઈ ગાંગજી વીરા, પ્રાગપુરના મીઠાબેન ધનજીના ભત્રીજી વહુ. જલગામના ગોદાવરી માધવ તુકારામ હેગડેના સુપુત્રી. અરૂણ ભરત, નલીની, સુમનના બેન. નાના ભાડીયાના ભીમશી મોના, મોરારજી જેઠાના દોહીત્રી વહુ. **પ્રાર્થના રાખેલ નથી.** ઘરે આવવાની તસ્દી લેવી નહીં. ઠે. લલિત શાંતીલાલ છેડા, ૩ દિલીપ નિવાસ, શાસ્ત્રીનગર, કોપર કોસ રોડ, ડોંબીવલી (વેસ્ટ), મુંબઈ-૪૨૧૨૦૨. ફોન નંબર-લલિત - ૯૯૩૦૨૨૯૫૯૭, ગીરીશ-૯૮૭૦૦૫૪૬૬૧.

1/1/1 -------- (1-5)

॥ નેત્રદાન માટે મૃત્યુબાદ તુંરત સંપર્ક કરો ॥
તરુણ મિત્ર મંડળ-૧૯૧૯/૯૩૨૧૨૧૧૯૧૯

નેત્રદાન - ત્વચાદાન

શ્રી ક.વિ.ઓ. સ્થા જૈન મહાજન પ્રેરીત, તરૂણ મિત્ર મંડળ સંચાલિત, યુવરાજ નેત્રદાન અભિયાન અંતર્ગત, મૃત્યુ બાદ નેત્રદાન અને ત્વચાદાન માટે સંપર્ક : ૯૩૨૧૨૧૧૯૧૯. જા.સૌ. માતુશ્રી રતનબેન મણીલાલ નાનજી છેડા (કાંડાગરા-દાદર)

1/1/1(17) -------- (A-2804)(1-5)

મરણ ખબરમાં સુધારો

તા.૪-૫-૨૦૧૯ ગામ : બાડા હાલે વાપીનાં ખીમજી ઉમરશી વીરા ના મરણનોંધમાં સુધારો : મોબાઈલ નંબર-૯૩૭૬૨૭૧૧૬૪ વાંચવું. લિ. પરીવારજનો.

1/1/1(55) -------- (A-3097)(1-5)

દેઢીઆના નવિન શીવજી દેઢીઆ ઉ.વ.૭૨, તા. ૧-૫-૧૯ના માંદગીથી ઉમરગામ મધ્યે અરિહંત શરણ પામેલ છે. સ્વ. તેજબાઈ હંસરાજના પૌત્ર. સ્વ. લક્ષ્મીબેન શીવજીના પુત્ર. રમેશ, કસ્તુર કમલાના ભાઈ. સ્વ. કુસુમ, હેમાના જેઠ. ડુમરાના ઝવેરચંદ માવજી, મકડા શાંતીલાલ હરશીના સાળા. કમલ, ચિંતન, નિલમ ધીરના મામા. કો.મ.ના જુગલ લહેરચંદ, મેઘના ચિંતનના મામાઈ સસરા. આરોહી, મોક્ષ, જુગલના નાના. સ્વ. લક્ષ્મીબેન તલકશી, સ્વ. પુષ્પાબેન પ્રેમજી, ઝવેરબેન, વીરજી, કો.મ. મુલબાઈ જીવરાજ, હાલાપુરના પાનબાઈ વીરજી, કુંવરબાઈ નાગજી, ઉનડોઠ મણીબેન દામજી, સાભરાઈ દેવકાબેન શામજીના ભત્રીજા. સાભરાઈ રતનબેન નાનજીના દોહીત્ર. દેવકાંબેન શામજીના ભાણેજ. મોતીલાલ, કુંવરજી, તારાચંદ, સ્વ. પ્રવિણ, જેઠાલાલ, વીપીન, તરૂણ, કેસર, સાભરાઈના સ્વ. મંજુલા લાલજી, છગન, હાલાપુર વાસંતી જેઠાલાલ, લાયજાના સ્વ. લીલાવંતી હરેશના મામાઈ ભાઈ. ઝવેરના જેઠ. **પ્રાર્થના રાખેલ નથી.** આત્માની શાંતી અર્થે ૧૨ નવકાર ગણવા. નિવાસ સ્થાન : શીવજી હંસરાજ દેઢીયા, ૨૦/૩, આઝાદનગર, વડાલા, મુંબઈ-૩૧. ફોન આવકાર્ય. રમેશ-૯૩૨૪૭૨૫૦૧૭, કસ્તુર-૭૭૭૭૯૪૩૩૨૨, કમલા-૮૩૬૯૦૫૫૯૭૭.

1/1/1 -------- (1-5)

કોટડા રોહાના નાથબાઈ પ્રેમજી વિકમાણી ઉ. ૯૦ અવસાન પામેલ છે. માતુશ્રી હીરબાઈ જેઠાના પુત્રવધુ. પ્રેમજી જેઠાના પત્ની. વલભજી, લક્ષ્મીચંદ, પદમશી-કેશવજી, દેવચંદ, રમેશ મણીબાઈ દમયંતી લક્ષ્મીના માતુશ્રી. હેમલતા, સાકરબેન, નયના, લીલાવંતી, હેમલતા કસ્તુર ગઢના લક્ષ્મીચંદ હંસરાજ ભોજાય નાગજી ખેરાજ ડુમરા છગન કરમશીના સાસુ. વરજાંગ વાલજી વીરજીના ભોજાઈ. કેસરબાઈ ગંગાબાઈ રતનબેનના જેઠાણી. નાગ્રેચા પાનબાઈ વેલજી ભોજાય ખેતબાઈ વિશનજી વેલબાઈના નાનજી કોટડા વાલબાઈ આસુના ભાભી. સાભરાઈના મેગબાઈ જેઠા કરમશીના સુપુત્રી. ભીમશી જેઠા માપર દેવકાબાઈ દામજી વેજબાઈ ખેરાજ ઉનડોઠ સુંદરબાઈ લાલજી રતનબાઈ લીલાધર ગોધરો રતનબાઈ લધુના બેન. કોટડી (મ.) રતનબાઈ મણશી, ગઢશીશા ગાંગબાઈ હંસરાજ મોથાળા ગોરબાઈ વાલજી રાયધણજર ખેતબાઈ ગાંગજી શેરડી રાજબાઈ રવજી ઉનડોઠ કેસરબાઈ રતનશી ડુમરા કેસરબાઈ કરમશી દેવપુર દેવકાબેન મેઘજી ભોજાય વેજબાઈ ખેરાજના વેવાણ. પ્રાર્થના સ્થળ : શ્રી જીરાવલ્લા પાર્શ્વનાથ જૈન દેરાસર, દેરાસર લેન, ઘાટકોપર. સમય : ૨.૩૦ થી ૪.૦૦. ઘરે આવવાની તસ્દી લેવી નહીં. ઠે. દેવચંદ, ૭૦૨, ઓધવબાગ, અસલ્ફા વિલેજ, ઘાટકોપર (વે.) મો. ૯૫૯૪૯૫૬૨૫૯, ૯૭૬૯૬૧૬૯૬૦.

1/1/1 -------- (1-5)

શ્રી ક.વિ.ઓ. દેરાવાસી જૈન મહાજન ઉપક્રમિત શ્રી સી.વી.ઓ.ડી. જૈન પાઠશાળા ટ્રસ્ટ

(પાલાગલી સ્કુલ) "Orchids The International School" દ્વારા આયોજિત રવિવાર, તા. ૦૯-૦૬-૨૦૧૯ના કાર્યક્રમની વિગતો માટે જુઓ પાના નં. ૫ ખાસ વિનંતી : આપ વાંચશો તેમજ આપના કુટુંબના યુવાવર્ગને પણ જરૂર વંચાવશો.

1/1/1(12) -------- (❖)(1-5)

નાગડા ભાવિકો જોગ મોમાઈ ધામ ડુમરા

જય માતાજી સાથે જણાવવાનું કે ડુમરા સ્થાનિકે બિરાજમાન આપણા કુળદેવી રાજરાજેશ્વરી, કરૂણામય, હાજરા હજુર શ્રી મોમાઈ માતાજીની પુનઃ પ્રતિષ્ઠા પછીની પ્રથમ સમૂહ ધજા અને ધોત બદલીના પ્રસંગ વૈશાખ સુદ ૧૩-૧૪-૧૫, તા. ૧૬-૧૭-૧૮/૫/૧૯ એમ ત્રણ દિવસનો પ્રોગ્રામ નક્કી કરેલ છે. કાર્યક્રમની રૂપરેખા : (૧) પ્રથમ દિવસ ૧૬-૫-૧૯ સવારના રાજોપચાર પુજા, ત્યાર બાદ ધજા, આરતી-થાળ અને રાતના રાસ-ગરબા (૨) દ્વિતીય દિવસ : ૧૭-૫-૧૯ સવારના નવગ્રહ આવહાન, પુજા અને રાતના રાસ-ગરબા (૩) તૃતીય દિવસ : ૧૮-૫-૧૯ : સવારના પુજા, ધોત બદલી. બધા જ પ્રોગ્રામો સવારના ૮.૦૦ વાગ્યાથી શરૂ થઈ જશે. પુજા બેસનાર ભાવિકોએ કોરા કપડા અને પુરૂષોએ ધોતીયું પહેરવું ફરજીયાત છે. બધા જ ભાવિકોની જમવાની સગવડતા નવી અતિથિ ગૃહની નીચેની ભોજનશાળામાં રાખવામાં આવેલ છે. ચોવિહાર ફરજીયા તછે. ૩ દિવસના પ્રોગ્રામ માટે જે ભાવિકોએ પોતાના પીરવારોના સભ્યોના નામ નથી લખાવ્યા તે ભાવ્કોએ વહેલી તકે નામો લખાવવા વિનંતી. જેથી સ્થાનિકે રહેવાની અને જમવાની વ્યવસ્થા થઈ શકે. જે ભાવિકોએ ૧૪-૫-૧૯ના દિવસે સયાજી નગરી ટ્રેનમાં સમૂહમાં જવાનું નક્કી કરેલ હતું જેની ટીકીટો ભાવિકોએ પોતાની રીતે કઢાવાની હતી. તો જે ભાવિકોએ સ્વ રીતે કઢાવી છે તે બધા ભાવિકોને ભુજ થી ડુમરા પહોંચવા માટે તુફાનની વ્યવસ્થા નાગડા ભાવિક સંઘ તરફથી રાખવામાં આવેલ છે. તુફાન માટે અને રહેવા માટેના નામો યતીન નાગડા-૯૮૧૯૩૦૦૪૫૫ ઉપર વોટસ અપ કરવા ખાસ વિનંતી. સમૂહમાં ભુજ થી ડુમરા પહોંચવા માટે ખર્ચને પહોંચી વળવા દાતા પરીવારનું વહેલો તે પહેલોના ધોરણે નામ આપી લક્ષ્મીને મહાલક્ષ્મી બનાવો. જે ભાવિકોએ પહેલા નામો લખાવ્યા હતા તે ભાવિકોએ ફરીથી એકવાર નામો લખી વોટસ અપ કરવા વિનંતી. ખાસ નોંધ : (૧) જે ભાવિકો નામો લખાવશે ફક્ત એમની જ સગવડ સંઘ તરફથી કરવામાં આવશે. (૨) તુફાનો બધી સીધી ભુજ થી ડુમરા જશે વચ્ચે ક્યાં પણ ઉભી નહીં રહે (૩) નવકારશી ડુમરા ગામમાં રાખવામાં આવેલ છે. (૪) બધા જ નાગડા ભાવિકો તેમજ નીયાણી બહેનોએ સહકુટુંબ પધારવા ભાવભર્યું આમંત્રણ છે. (૫) કાર્યક્રમમાં કોઈ પણ જાતના ફેરફાર કરવાનો હક કમીટી મેમ્બરનો હશે. સંપર્ક માટે : (૧) મુકેશ કેશવજી-૯૩૨૨૨૫૨૫૭ (ડુમરા) (૨) યતીન નાગડા-૯૮૧૯૩૦૪૫૫ (ડુમરા) લિ. નાગડા ભાવિક સંઘ. જય માતાજી-જય જિનેન્દ્ર.

1/1/1(33) -------- (A-3068)(1-5)

શ્રી ક.વિ.ઓ. સેવા સમાજ
૨૩૭૧૪૬૭૪-૨૩૭૭૩૦૩૨
www.kvoss.org

તા. ૫મે નાં - 'શુભેચ્છકદાતા'

શ્રીમતી પ્રભાવંતી પન્નાલાલ છેડા (કુંદરોડી)ની પુણ્યસ્મૃતિમાં શ્રી પન્નાલાલ ખીમજી છેડા તરફથી ● સ્વ. માતુશ્રી કંકુબેન શીવજી અરજણ દેઢીયા (તલાવાણા)નાં સ્મરણાર્થે સુપુત્ર શ્રી પ્રવિણ શીવજી અરજણ દેઢીયા તરફથી મળેલ અનુદાન બદલ શ્રી ક.વિ.ઓ. સેવા સમાજ એમનો હાર્દિક આભાર માને છે. લિ. મંત્રીઓ.

1/1/1(44) -------- (A-3087)(1-5)

શ્રી ક.વિ.ઓ. સેવા સમાજ 'શુભેચ્છક દાતા'

તા. ૬ મે માટે સ્વ. શ્રી પ્રેમજી ડુંગરશી સાવલાના સ્મરણાર્થે શ્રીમતી હેમાબેન પ્રેમજી સાવલા (વાંકી) તરફથી મળેલ અનુદાન બદલ શ્રી ક.વિ.ઓ. સેવા સમાજ એમનો હાર્દિક આભાર માને છે. જન્મ, લગ્ન કે પુણ્યતિથિ કોઈ પણ પ્રસંગને યાદગાર બનાવવા રૂા. ૧૧૦૦૦ (એક સાથે - એક જ વખત) ૧૪ વર્ષીય યોજનામાં જોડાઈને આયકર કલમમાં રાહત મેળવો. લિ. મંત્રીઓ.

1/1/1(45) -------- (A-3088)(1-5)

નમ્ર અપીલ

કિર્તીદા કિર્તી દેઢિયા (ગામ ટોડા)ના કીડનીના બીમારીની સારવાર થાણાની બેથની હોસ્પિટલમાં લઈ રહ્યા છે. આર્થિક સહાયની ખૂબ જ જરૂર છે. એકતા દેઢિયા : 8369463303, કિર્તી દેઢિયા : 8082061385.

2/1/1(38) -------- (A-3070)(1-5)

અનશન વ્રતની આરાધના, તપસ્વીની અનુમોદના સહ વંદના (ભુજપુર-નાલાસોપારા)

ગામ : ભુજપુર હાલે નાલાસોપારાના માતુશ્રી તેજબાઈ કેશવજી વાઘજી ધના દેઢીયા. પોતાના આત્માના કલ્યાણ અર્થે શ્રાવિકાનો ત્રીજો મનોરથ સંથારોની મહાન આરાધના આદરેલ છે. આજે તા. ૫-૫-૧૯ના ૪ ૪ મો ઉપવાસ છે. શાતામાં છે. તપસ્વીની ભુરી-ભુરી અનુમોદના-વંદના. એમનો આ મનોરથ, શાંતીપૂર્વક નિર્વિઘ્નપણે પુર્ણ થાય, પ્રભુ એવી એમને શક્તિ અર્પે એ જ પ્રાર્થના સહ કોટી કોટી વંદન.

● દર્શનનો સમય : સવારના ૯.૩૦ થી ૧૧.૩૦, બોપરના ૩.૩૦ થી ૫.૩૦.

● એડ્રેસ : સી/૮, શ્રીપાલ કોમ્પ્લેક્ષ, મહેશ પાર્ક, તુલીંજ રોડ, નાલાસોપારા (ઈ.)

● લિ. માતુશ્રી ઉમરબેન પ્રેમજી રતનશી વીરા પરીવાર (ફરાદી-નાલાસોપારા)

1/1/1(48) -------- (A-3091)(1-5)

ગઢશીશાની : મૃત્યુનોંધમાં સુધારો

ગઢશીશાના ઝંખનાબેન દેઢીયાના મરણ ખબરમાં નાની ખાખરના કલ્પેશ નરેશ દેઢીયા અને નાના રતડીયાના અભય જીતેન્દ્ર ગડાના ફઈ સાસુનુ નામ શરતચુકથી રહી ગયેલ તે બદલ મિચ્છામી દુક્કડમ્. લિ. પરીવારજનો.

1/1/1(62) -------- (A-3112)(1-5)

શ્રી સંયુક્ત ખબર પત્રિકા સમિતિ જાહેરાત
આજની ખબર પત્રિકા સાથે વિશેષ રંગીન પૂર્તિ (પાના નં. ૩ અને ૪) પ્રસિધ્ધ થઈ છે.

શ્રી ક.વિ.ઓ. દેરાવાસી જૈન મહાજન-મુંબઈ
શ્રી ઘાટકોપર કચ્છી જૈન શ્વે.મૂ.પૂ. સંઘ
રવિવાર, વૈશાખ સુદ-૧, બેસતા મહીનાના પ્રથમ દિવસે તા. ૦૫-૦૫-૨૦૧૯, પૂજ્ય ગુરૂદેવની નિશ્રામાં મહા માંગલિક

ઘાટકોપર નગરે શ્રી જીરાવલ્લા પાર્શ્વનાથ તીર્થે અચલગચ્છાધિપતિ તપચક્ર ચક્રવર્તી, જિનશાસન શિરોમણી પ.પૂ.આ.ભ.શ્રી ગુણોદયસાગર સૂરીશ્વરજી મ.સા.ના આજ્ઞાવર્તીની, પરમ વિદુષી પ.પૂ. સાધ્વીશ્રી નયપુર્ણાશ્રીજી મ.સા. આદિ ઠાણાની નિશ્રામાં રવિવારે, વૈશાખ સુદ ૧, તા. ૦૫-૦૫-૨૦૧૯ સવારે ૦૯.૩૦ કલાકે મહા માંગલિક રહેશે. શ્રી સકલ સંઘને વાણી શ્રવણ કરવા તેમજ દર્શન વંદનનો લાભ લેવા વિનંતી.લિ. માનદ્ મંત્રીઓ.

1/1/1(49) -------- (❖)(1-5)

(JYF) જૈન યુથ ફોરમ
સ્વકલ્યાણ થી સર્વકલ્યાણ

આજે ઠંડા પીણા, શરબત, જ્યુસનો ત્યાગ. (રસેન્દ્રીય પર વિજય મેળવવા માટે)

● મારી ધારણા પ્રમાણે પચ્ચખાણ, ન કરેમિ, કાયસા તસ્સભંતે પડિક્કમામિ નિંદામી ગરિહામિ અપ્પાણં વોસિરામિ.

● સી.એ. હીરેન દેવજી સંગોઈ (કપાયા) ૯૮૨૦૪૨૧૪૩૩

● જા.ખ. સૌજન્ય : માતુશ્રી શાંતાબેન ગાંગજી ગાલા (લારકીન્સ-મોખા).

2/1/1(23) -------- (A-2694)(1-11)

દેવપુર ગામે પૂ. મામલ માતાજીના મંદિરની ધજાનો કાર્યક્રમ

દેવપુર ગામે પૂ. મામલ માતાજીના મંદિરની ધજાનો ત્રી દિવસીય કાર્યક્રમ તા. ૧૬/૧૭/૧૮ મે ૨૦૧૯ના રાખવામાં આવેલ છે. મંદિરની ધજાના કાયમી લાભાર્થી ગામ : દેવપુરના શ્રી મણીલાલ ચાંપશી હરીઆ પરિવાર અને આ વર્ષની ધજાના સહાયક લાભાર્થી ગામ : કોટડા રોહાના માતુશ્રી દેમીબાઈ દામજી દેવજી હરીઆ પરિવાર સર્વે ભાવિક અને નિયાણી બહેનોને આ કાર્યક્રમ માટે આમંત્રણ આપે છે. કાર્યક્રમની રૂપરેખા : તા. ૧૬/૧૭ મે ૨૦૧૯ ૨ દિવસનું રસોડું ગાલા વિશલ વાડીમાં રહેશે. તા.૧૬ના બપોરના મીઠા મેળાવડા સાથે રમત ગમત, સાંજના માતાજીની આરતી અને ભક્તિ ભાવના (ભક્તિ ભાવના માટે નિકેશભાઈ મંડળી સહ પધારશે) તા. ૧૭ના સવારના મંદિરમાં હોમ હવન અને વિજય મુર્હતે મંદિરની બજા ચડાવવામાં આવશે, સાંજના આરતી અને ભક્તિ ભાવના તા. ૧૮ના મામલ ધામયાત્રા જેમાં હાલાપર, સાભરાઈ, બાડા, શેરડી, વગેરે સ્થળે જવાનું રહેશે. જેનો વ્યક્તિ દીઠ ચાર્જ રૂા. ૧૦૦/- રાખવામાં આવેલ છે. વહેલો તે પહેલોના ધોરણે આપના નામ : whatsapp 7303458336. ઉપર કરશો. લી. હરિઆ ભાવિક મંડળના જય માતાજી.

2/1/1(1) -------- (A-3021)(1-5)

નખમાં પસ, મોઢા પેશાબની જગ્યાના અલ્સર, મસા, ખંજવાળની ટ્રીટમેન્ટ

રજીસ્ટ્રેશન ૧૫૦, ૫/૫, ૬/૫ રવિ, સોમ. દિયા હેલ્થ કેર. ૧૦૨, બિલેશ્વર ટાવર, અતુલ ઈલેકટ્રોનીસની ઉપર પાંચ રસ્તા જંકશન, મુલુંડ (વે.) ડો. વીણા ૦૨૨-૨૫૯૦૧૦૮૫/ ૯૮૨૦૭૪૮૮૪૦. સવારે ૯-૧.

3/1/1(39) -------- (B-3071)(20-1)

પ્રેસ તરફથી સુધારો તા ૪-૫ની ખ.પ.માં ૧૩-૧૦ માધાપર શ્રી જખ મંદિરે બે દિવસ પહેડીનાં દાતા માં હ.ચીતલ સુરેન્દ્ર સંગોઈ એમ વાંચવું.

શ્રી ક.વિ.ઓ. દેરાવાસી જૈન મહાજન-મુંબઈ
શ્રી ઘાટકોપર કચ્છી જૈન શ્વે.મૂ.પૂ. સંઘ
દાદા આદેશ્વર ભગવાન બિરાજમાન શત્રુંજય તિર્થ પાલીતાણા મુકામે ૪૮૮ મી ધજા મહોત્સવની ધજાના દર્શન

ઓમ પુણ્યાહં પુણ્યાહં...પ્રિયંતામ્ પ્રિયંતામ્.... તિર્થાધિરાજશ્રી શત્રુંજય મહાતિથની ૪૮૮ મી સાલગીરાના પાવન દિવસે સિધ્ધાચલ શણગાર શ્રી આદેશ્વરદાદાના જિનાલય પર જે ધજા લહેરાવવામાં આવશે તે ધજા દાદાની પરમ કૃપાથી આજે રવિવારે, વૈશાખ સુદ-૧, તા. ૦૫-૦૫-૨૦૧૯ના આપણાં શ્રી જીરાવલ્લા પાર્શ્વનાથ તિર્થે ઘાટકોપર સંઘમાં વહેલી સવારે ૦૬.૦૦ થી ૦૭.૩૦ સમય દરમ્યાન દર્શનાર્થે પધારશે. ધજાના સ્વાગત માટે સવારે ૬.૦૦ વાગે છેડા મેડીકલ (છેડા સ્ટોર્સ, એમ.જી.રોડ) પાસે ભેગા થશું. પ.પૂ. સાધ્વીશ્રી નયપુર્ણાશ્રીજી મ.સા.ની નિશ્રામાં શ્રી શત્રુંજયની ધજાને જુહારવામાં આવશે. શ્રી સકળ સંઘને જીરાવલ્લા ઉપાશ્રયે દર્શન-વંદનનો લાભ લેવા વિનંતી. લિ. માનદ્ મંત્રીઓ.

1/1/1(13) -------- (❖)(1-5)

અચલગચ્છ-અચલગચ્છ-વિધિપક્ષની ૯૦૬ વર્ષ પૂર્વે થઇ સ્થાપના

શાસનપતિ પ્રભુ મહાવીરની પાટ પરંપરામાં સુધર્મા સ્વામીની ૪૭મી પાટે બીરાજમાન, મહાવિદેહ ક્ષેત્રે શ્રી સીમંધર સ્વામી મુખે પ્રશંસીત, મહાન ક્રિયોધ્ધારક, સુવિશુધ્ધ સંયમી, દંતાણી રત્ન દાદા ગુરૂદેવ અચલગચ્છાધિપતિ પ.પૂ.આ.ભ.શ્રી આર્યરક્ષિત સૂરીશ્વરજી મ.સા.એ (૬) વર્ષની વયે સંયમ અંગીકાર કરેલ અને વિ.સં. ૧૧૬૯ આજથી ૯૦૬ વર્ષ પૂર્વે અક્ષય તૃતીયા અખાત્રીજ દિને ગુજરાતમાં ભાલેજ નગરની ધન્ય ધરા પર અચલગચ્છની સ્થાપના કરેલ. અચલગચ્છની ગૌરવવંતી ગરિમાને પામેલા ગચ્છપ્રેમીઓ તથા ભારતભરના તમામ અચલગચ્છીય સંઘો તા. ૭-૫-૧૯ અખાત્રીજના પાવન દિવસે ગચ્છની આન-બાન-શાનને વધારીએ.

● (ૐ હ્રીં ક્લીં શ્રી ચક્રેશ્વરી દેવી..ૐ હ્રીં ક્લીં શ્રી મહાકાલી દેવી...અચલગચ્છ ઉદયં કુરુ કુરુ સ્વાહા...અચલગચ્છ વૃધ્ધિં કુરુ કુરુ સ્વાહા...અચલગચ્છ વિઘ્નાની હર હર સ્વાહા..) નો ૯ વાર અવશ્ય જાપ કરીએ. લિ. ગુણસિંધુ પરીવાર / જિનાજ્ઞા પરીવાર.

1/1/1(8) -------- (A-3062)(1-5)

શ્રી વરંડી મોટી સ્થાને શ્રી અંબઈ માની પધરામણીના સુવર્ણ વર્ષોત્સવે પધારો

શ્રી વરંડી મોટી સ્થાને શ્રી અંબઈ માને નમતા સર્વે ગામોના 'મા' ના ભાવિકો...નિયાણી બહેનો સહપરિવાર.. આપણા કુળદેવી આઈ શ્રી અંબઈ માની પધરામણીનું સ્વર્ણીમ વર્ષ... ચાલો સૌ સાથે મળી ઉજવીએ સહર્ષ !!!

● વૈશાખ સુદ ૧૩, ૧૪, ૧૫ તા. ૧૬-૧૭-૧૮ મે ૨૦૧૯ ત્રિદિવસીય મહોત્સવ માટે આપે ટિકીટો ન કઢાવી હોય તો કઢાવી ત્વરિત જાણ કરો તથા આપની ટિકીટો નીકળી ગઈ હોય છતાં સંખ્યાની જાણ ન કરી હોય તો વહેલી તકે જાણ કરો જેથી વ્યવસ્થાપકોને સુગમતા રહે...

● દિવાળી જુવાર સમુહમાં નકરો ચુલા દીઠ વાર્ષિક ૫૦૦/- રૂા. હવનમાં સજોડે લાભ ૧૫૦૦/- રૂા. લેખે નામો ભાવેશ જીવરાજ વોરા : ૯૮૧૯૧૩૬૧૩૬, ભરત નાનજી વોરા : ૭૭૩૮૫૨૯૯૬૫ને લખાવો.

● વિધિવિધાન-ભક્તિ ભાવના માટે મહારાજ શ્રી સુરેશભાઈ મેઘજીભાઈ રાજગોર (સુખપર-રોહા) હાલે આદીપુર પધારશે.

● મહોત્સવ ખર્ચ ફંડ એક આનાના ૩૦૦૦/- રૂા. લેખે તથા જીવદયામાં લાભ લેનાર લાભાર્થીના નામોના બેનર મહોત્સવ દરમ્યાન સ્થાનિકે લગાડવામાં આવશે... બેનરો ટુંક સમયમાં બની જશે પછી લાભાર્થીના નામોનો સમાવેશ શક્ય નહીં જ હોય માટે આળસ ન કરતાં ત્વરિત જાગો!!!

● આ જગતમાં વિધાતાએ એવી કોઈ વસ્તુ બનાવી નથી કે જેનાથી મમતામયી 'મા'ના ઉપકારનો બદલો વાળી શકાય. છ ખંડનું સામ્રાજ્ય પરાક્રમ કરી મેળવો અને 'મા'ના ચરણે ધરો તો પણ ઓછું જ છે !! ફરી મળશું. આવતા રવિવારે આ પત્રિકામાં... શબ્દોના નંદનવનમાં !! જય જય શ્રી અંબઈ મા !! લિ. શ્રી વરંડી મોટી અંબઈ મા ભાવિક મંડળ.

2/1/1(3) -------- (A-3025)(1-5)

મીરા રોડ મેં બાંધણી સુપટીસ જો જેન્યુઈન સેલ

ખાસ ગરમીમેં A.C. જો અનુભવ. કચ્છી બાંધણી સુટપીસ મેં ૪૦% જી છુટ, સેલ ૨૦-૫ સુધી જ. ઠે. સી/૪૪/૨૦૪, શાંતી નગર, સેક્ટર-૮, ઉષા દેઢીયા : મો. 9769694039.

1/1/1(53) -------- (B-3095)(1-5)

શ્રી સાંતાક્રુઝ અચલગચ્છ જૈન સંઘ (વેસ્ટ)

શ્રી અજિતનાથ- શ્રી કુંથુનાથ દાદાની શિતળ છાયામાં શ્રી નવકાર મંત્રના ભાષ્ય જાપ અનુષ્ઠાન શ્રીયુત જયંતભાઈ રાહીના શિષ્ય ડો.હર્ષ દેઢિયા (તલવાણા)ના સંગીતમય સથવારે વૈશાખ સુદ એકમ-રવિવાર તા. ૫/૫/૨૦૧૯ ના સવારના ૭ કલાકે રાખવામાં આવેલ છે.શ્રી સકળ સંઘને શ્વેત વસ્ત્રોમાં સમયસર પધારવા ભાવભર્યું આમંત્રણ છે.જાપના સૌજન્ય દાતા તરીકે શ્રીમતી ચંદનબેન શશીકાંત શામજી કેનિયા ગામ બારોઈવાળા પરીવારે લીધો છે.

● **જાપ બાદ નવકારશીનો લાભ આપવા વિનંતી.**

● **સ્થળ: શ્રી સાંતાક્રુઝ અચલગચ્છ જૈન સંઘ, તિલક રોડ, સાંતાક્રુઝ (વે). લિ. મંત્રીઓ.**

1/1/1(7) -------- (A-3055)(1-5)

1/1/1 **ખબર પત્રિકામાં પ્રસિધ્ધ થતી વ્યક્તિગત કે સામૂહિક, સંસ્થાકીય કે વ્યાવસાયિક જાહેરાતો અને નિવેદનો તેમના પોતાના હોય છે, એમાંથી ઉદ્ભવતાં પરિણામો વિશે ખબર પત્રિકા સમિતિ જવાબદાર નથી.**

શ્રી કચ્છી વિસા ઓશવાળ જૈન રંગીન ખબર પત્રિકા રવિવાર તા. ૦૫-૦૫-૨૦૧૯ અંક ૪૩૧ વર્ષ ૫ પેજ 3

રસિકલાલ સાંકળચંદ જવેલર્સ

પ્રદર્શન સહ વેચાણ

@ બોરીવલી

૩જી - ૪થી - ૫મી મે ૨૦૧૯

સવારે ૧૧ થી રાત્રે ૮

ફ્લેટ

₹.૧૯૯ /-

પ્રતિ ગ્રામ મજુરી

તમામ ગોલ્ડ અને ડાયમંડ જવેલરી પર

એસ્કે રીસોર્ટસ, ન્યુ લિન્ક રોડ, બોરીવલી (પ) મુંબઈ ૪૦૦૦૯૧

જડાઉ અને પ્લેટિનમ ઝવેરાત પર ફ્લેટ ૧૦% છૂટ

અનંત સંગ્રહો. અનંત સંબંધો

૧૫,૦૦૦ ચો. ફુટનો વૈભવ મુંબઇની નવી ઝવેરાત રાજધાની

'MY OPULENZA' વિશે પૂછો અને ઝવેરાત ખરીદવા માટે અમારી માસિક હપ્તા યોજનાનો લાભ મેળવો

૧૦૦ % BIS હોલમાર્ક ઝવેરાત

શોરૂમ :- સ્કાઈલાઈન સ્ટેટસ, એમ. જી. રોડ, પૂજા હોટલની સામે, ઘાટકોપર(પૂર્વ), મંબઈ- ૪૦૦ ૦૭૭.

ટેલિ:- +૯૧-૨૨-૨૫૦૧૮૩૮૩ | info@rasiklaljewellers.com | www.rasiklaljewellers.com

Shubham ka Challenge! Dusare Jewellers ke
Gold rates + Making charges compare kare.
CELEBRATE THIS AKSHAYA TRITIYA WITH
DOUBLE DHAMAKA
0% MAKING CHARGES*
ON GOLD & DIAMOND JEWELLERY
&
INDIA JEWELLERY FESTIVAL
EVERY DAY
LUCKY DRAW OFFER
Valid on purchase of ₹ 50,000 & above.
OFFER VALID TILL 7th MAY
GRAND GIFTS
Half Kg Gold | 100 Gms Gold | ₹ 2 Lacs Cash
Exclusive collections
in Gold, Diamond
& Jadau Jewellery
SHUBHAM MOTIWALA & JEWELLERS
HOUSE OF PURITY
Govt Recognised Star Export House
Unity Heights, Shop No. 5, Chincholi Junction, S. V. Road, Malad (W). Tel.: 28825085 / 86 / 87 • www.shubhammotiwala.com
*Condition Apply. Tax applicable on all purchases.

PARICHAY
Family Department Store Pvt. Ltd.
On our 5th Anniversary
We thank you for being part of this incredible journey!
& now its time to REWARD YOU with our BEST deal !
Take home
5th
Garment absolutely
FREE !
On every bundle of purchases*
Shop no. 1 & 2, Madhav Apartments, Kastur Park,
Shimpoli Road, Borivali - West, Mumbai. T: 28983390
*T & C Apply

પ્રતાપ જ્વેલ્સ હવે ઝવેરી બજારમાં
હોલસેલ ભાવ
INDIA JEWELLERY FESTIVAL
MUMBAI | NAVI MUMBAI | THANE
6st April to 7th May 2019
WIN DAILY GIFTS
Honda Activa • 10 Gm. Gold Coins
1/2 Kg. Silver • Saregama Carvaan
100 Gm. Silver Coins
1 Gm. Gold Coins • Shopping Vouchers
50 Gm. Silver • Silver Article
GRAND GIFTS
Half Kg Gold • 100 Gm. Gold
2 Lakh Cash
*T & C Apply * Images are for representation purpose only
PRATAP JEWELS
DESIGNER GOLD JEWELLERY
B1/ B2, Ground Floor, Glitz Mall, Vithalwadi, Champagalli Cross Lane, Kalbadevi, Mumbai - 02
: 022 2244 7700/ 7711 | : 9930096294
: feedback@pratapjewellers.com | : www.pratapjewellers.com
રવિવારે બંધ

SHREE C.V.O.D. JAIN PATHSHALA TRUST
Estd. 1905

SHREE C.V.O.D. JAIN MAHAJAN MUMBAI
&
SHREE C.V.O.D. JAIN PATHSHALA TRUST

Orchids The International School
84, Samuel Street / Palagaly, Mumbai - 400009

Organizes seminar On

Negotiation Skills

for

BUSINESSMEN, PROFESSIONALS, EXECUTIVES, JOB ASPIRANTS AND ALL OTHERS

Speaker: **MR. VINCENT D'SILVA,** B. Tech, M.B.A., Senior Corporate Trainer

Negotiation Skills

- **Trading Options rather than Making Concessions**
- **Developing Questioning Skills**
- **Developing Listening Skills**
- **Building Rapport with Others**
- **Defining Your Bottom Line**
- **Defining Your Ideal Outcome**
- **Coping with Different Negotiation Styles**

✶OBJECTIVES

- To understand the critical components/structure of the negotiating process
- To develop a systematic approach while preparing for negotiations
- To obtain knowledge of tested negotiation strategies and techniques

✶CONTENTS

- The Win-Win Principles of Negotiating
- Avoiding Common Negotiating Mistakes
- Listening and Speaking Skills for Negotiators
- Knowing when to Agree, Bargain, Control or Delay
- Preparing & Planning for a Negotiation
- Standard Negotiation Strategies / Approaches
- Handling Breakdowns & Difficult Scenarios
- Golden Rules for Negotiating Successfully

✶METHODOLOGY

Individual Exercises, Group Discussions, Case-studies and Audio-Visual Presentations.

REGISTRATION COMPULSORY AT TOKEN FEE OF RS. 100/-

Date: **Sunday, June 9, 2019**
Time: **Registration & Breakfast 8.15 - 9am**
Seminar 9 am - 1 pm

Venue: Shri Vardhaman Sthanakwasi Jain Sangh Sanchalit **Karsan Ladhu Nisar Hall,** Near Kabutar Khana, Dadar West, Mumbai - 400028.

Hurry, Limited seats only....

For Registrations Contact
Convener: CA Pushpa Shah - 9869010972
Jiten Dedhia - 9819000929

● **TRUSTEES & MANAGING COMMITTEE MEMBERS** ●

(❖)

સંસ્થાકીય મિટીંગ

શ્રી મોખાયુથ ફોરમ
અસાધારણ જનરલ સભા

ઉપરોક્ત સંસ્થાની અસામાન્ય જનરલ સભા રવિવાર, તા. ૧૨-૫-૨૦૧૯ સવારના ૧૦ થી બપોરના ૧ વાગ્યા સુધી માતુશ્રી વેલબાઈ સભાગૃહ, ૨જે માળે, ચંદાવરકર લેન, માટુંગા (સે.રે.), મુંબઈ ૧૯ મધ્યે નીચે મુજબના કાર્ય માટે રાખવામાં આવેલ છે.

● ૧. તા. ૦૧-૦૪-૨૦૧૯ થી ૩૧-૦૩-૨૦૨૧ સુધી કારોબારી સભ્યોની નિમણુંક કરવા.

● ૨. પ્રમુખશ્રીની મંજુરીથી જે રજુઆત થાય તે તા.ક. : કોરમના અભાવે મુલતવી રહેલ સભા અડધા કલાક પછી તે જ સ્થળે મળશે. તેમાં લેવાયેલા નિર્ણયો બંધનકર્તા રહેશે. ગામવાસીઓને બહોળી સંખ્યામાં હાજર રહેવા વિનંતી. લિ. મંત્રીઓ.

1/1/1(57) -------- **(A-3140)(1-5)**

શ્રી ડોણ જૈન સંઘ જનરલ મિટીંગ

આપણા ગામની ત્રણે સંસ્થાની સંયુક્ત જનરલ મિટીંગ તા. ૫/૫/૧૯ના રોજ સાંજના ૪ વાગે કચ્છ યુવક સંઘ કાર્યાલય, તક્ષશિલા બિલ્ડીંગ, ગોકુલ દાસ, પાસ્તાલેન, પ્રોફેશનલ કુરિયરની ઉપર, દાદર (ઈસ્ટ) મધે રાખેલ છે.

● શ્રી ડોણ જૈન મૂર્તિપૂજક સંઘ (૧) વર્ષ ૨૦૧૮-૧૯ના ઓડિટ હિસાબની રજુઆત (૨) આગામી ધજા મહોત્સવની ચર્ચા (૩) આગામી ચાતુર્માસની ચર્ચા (૪) પ્રમુખશ્રીની રજુઆત (૫) ગત આયંબિલની ઓળીની ચર્ચા.

● શ્રી કચ્છ ડોણ મુંબઈ મહાજન (૧) વર્ષ ૨૦૧૮-૧૯ના ઓડિટ હિસાબની રજૂઆત (૨) શૈક્ષણિક અને મેડિકલ સહાય બાબત ચર્ચા (૩) પ્રમુખશ્રીની રજૂઆત

● શ્રી ડોણ ચબુતરો અને અન્ય ધર્માદા કમિટી (૧) વર્ષ ૨૦૧૮-૧૯ ઓડિટ હિસાબની રજૂઆત (૨) જીવદયા પ્રવૃત્તિની ચર્ચા (૩) પ્રમુખશ્રીની રજુઆત. લિ. શ્રી ડોણ જૈન સંઘ.

2/1/1(6) -------- **(A-2678)(2-4)**

શ્રી મોખા આઠ કોટી નાની પક્ષ સ્થાનકવાસી જૈન સંઘ

પરમ પુજ્ય ગુરૂ-ગોરાણીની અસીમ કૃપાથી આપણાં ગામને સાધુ સંતોનો જોગ મળેલ છે. પરમ પુજ્ય દેવકીબાઈ સ્વામી, પૂ. સુશીલાબાઈ સ્વામી (૨), પૂ. મંજરીબાઈ સ્વામી તથા પૂ. સ્મિતાબાઈ સ્વામી આદિ ઠાણા તા. ૫-૫-૧૯ ની આસપાસ પધારવાના ભાવ છે. સંમેલન પછી પરમ પુજ્ય મહાસતી નીનાબાઈ સ્વામી આદિ ઠાણા પધારવાના ભાવ છે. જુન મહીના સુધી સાધુ-સાધ્વીજીઓનું આવાગમન રહેશે. સર્વે શ્રાવક-શ્રાવિકાઓ તથા નિયાણી બહેનો સુપાત્ર-દાન, વ્યાખ્યાન વાણી અને સત્સંગનો લાભ લેવા વિનંતી. તા. ૨૯-૫-૧૯ના વર્ધમાન નગર ભુજોડીના શ્રી મનસુખ ભાઈ મહેતાનો દિક્ષા પ્રસંગ છે. તા. ૯-૬-૧૯ના રોજ ગામ : વડાલા કચ્છ મધ્યે આપણાં સાધુ-સાધ્વીજીઓનું સમેલન છે. આ ધાર્મિક અવસરમાં લાભ લેવા વિનંતી. જ્ઞાનસત્રમાં લાભ લેનાર બહેનોને ખૂબ ખૂબ અભિનંદન. 'જૈન ધર્મનાં શરણાં ભવોભવ હોજો' લિ. સંઘ સેવક : શાંતીલાલ વશનજી છેડા.

1/1/1(43) -------- **(A-3077)(1-5)**

શ્રી નાની ખાખર મહાજનના અતિથિગૃહમાં રહેવાની અરજી અંગે અગત્યની જાહેરાત

સર્વે સભ્યોને વિદિત થાય જે કે આ વર્ષે થનારા વિવિધ પ્રસંગોમાં તા. ૧૦-૭-૧૯ના પ.પૂ. ગુરૂદેવોના પ્રવશે નિમિત્તે અને તા. ૨૭-૮ થી તા. ૩-૯ સુધી પર્યુષણ પર્વ નિમિત્તે સ્થાનિકે અતિથિ ગૃહમાં રહેવા માટેની ચોક્કસ તારીખો સાથે રહેનારાઓના નામ સંખ્યા બાબત માંગવામાં આવેલી પુરેપુરી વિગત ભરીને અરજી ફોર્મ તા. ૨૦-૫ સુધીમાં મોકલી આપવા વિનંતી. અધુરી વિગતવાળા ફોર્મ રદબાતલ ગણાશે. કોઈ પણ સમયગાળા માટે વધુ અરજીઓ આવ્યાથી ડ્રો દ્વારા રૂમો ફાળવવામાં આવશે. તેમજ દોઢ મહીનાથી વધુ સમય માટે રૂમ આપવામાં આવશે નહીં. તેમ છતાં જો રૂમો ખાલી હશે તો પાછળથી ફાળવવામાં આવશે.

● વિશેષમાં તા. ૪-૮ અને તા. ૫-૮ના ધજા પાંચમની ઉજવણી દરમ્યાન પાંચ દિવસથી ઓછા સમય માટે અરજીઓ સ્વીકારવામાં આવશે નહીં. એમના માટે અલગથી વ્યવસ્થા કરવામાં આવશે. જેની સૌએ નોંધ લેવા વિનંતી.

● અરજી ફોર્મ લેવા-આપવા સંપર્ક : (૧) શ્રી વલ્લભજી દેઢીયા, ૧૧૦૩, આસરા, આર.સી. પટેલ રોડ, બોરીવલી (વે.) ટે. ૨૮૯૨૦૩૫૦ (૨) શ્રી દિનેશ દેઢીયા, મે. અવરસ સારીઝ, રૂપલ, ફાલકે રોડ, દાદર (ઈ.) મો. ૯૨૨૩૪૨૫૬૭૬ (૩) શ્રી અશ્વિન છેડા મે. સિલેક્સન, નહેરૂ રોડ, મુલુન્ડ (વે.) ટે. ૨૫૬૫૫૨૨૫.

● ધજા પાંચમની ઉજવણી પ્રસંગે સ્થાનિકે આવનારાઓની સંખ્યાને લક્ષમાં રાખીને શક્ય હોય તેમણે સૌએ પોત પોતાના ઘર ખોલવાની સાથે અન્ય ભાઈ-બેહનોનો પણ સમાવેશ કરી લેવા નમ્ર અનુરોધ. લિ. મંત્રીઓ. (જા.ખ.સૌ. શ્રી મણીલાલભાઈ કાનજી વીરા-પરેલ)

1/1/1(65) -------- **(A-3139)(1-5)**

શ્રી ગુણ ગુણોદય ૯૯ યાત્રામાં આનંદ છલકાય બાલ યુવા યાત્રિકો - કાર્યકરોની અનુમોદના

અમે સંઘપતિ પરીવારો શ્રી સિધ્ધાચલ બાલ યુવા ૯૯ યાત્રાની અંતરથી અનુમોદના કરીએ છીએ. પૂ. અચલગચ્છાધિપતિશ્રીની આજ્ઞા-આશીષે સૂરી ભગવંતો આદિ પૂજ્યશ્રીઓના આશીર્વાદે પૂ. મુનિરાજ શ્રી ઉદયરત્નસાગરજી મ.સા. આદિ ઠાણાઓની નિશ્રામાં યોજાયેલ બાલ યુવા ૯૯ યાત્રા હર્ષોલ્લાસપૂર્વક મંઝીલ તરફ આગળ વધી રહી છે. ગુણોદયપૂરમના વિશાલ સંકુલમાં યાત્રિકોની વ્યવસ્થા દરેક રીતે સુવ્યવસ્થિત પણે ચાલી રહેલ છે. યાત્રિક બાળ-યુવાનો ઉત્સાહપૂર્વક અનુકુળ યા ગરમી જેવી પ્રતિકુળ પરિસ્થિતિમાં પણ પ્રતિદિન બે-ત્રણ-ચાર યાત્રાઓ જ્યારે કેટલાક છઠ્ઠ-અઠ્ઠમ કરી સાતથી બાર જેટલી યાત્રાઓ આરાધનાઓ સાથે શાતાપૂર્વક કરી રહ્યા છે. કાર્યકરો પણ ખૂબ જ ભક્તિપૂર્વક યાત્રિકો સેવા કરી રહ્યા છે. સૌને અનુમોદના સથે બિરદાવીએ છીએ. અમે સંઘપતિ પરીવારો ૯૯ યાત્રામાં રહ્યા છીએ. અમે જોયું એવું રજુ કરતા હર્ષ અનુભવીએ છીએ. છતાં કેટલાક હિતશત્રુઓ વોટસઅપ મારફત નેગેટીવ પ્રચાર કરી યાત્રિકોના વાલીઓ તેમજ સમાજને ગેરમાર્ગે દોરી રહ્યા છે એવી બેવજુદ અફવાઓ ઉપર લક્ષ ન આપવા ભલામણ કરીએ છીએ. આપ રૂબરૂ મુલાકાત લઈ અનુભવ કરી અનુમોદનાના સાક્ષી બની શકો છો. પુજ્ય ગુરૂ ભગવંતોની પણ ત્રણે ટાઈમ સુપાત્ર ભક્તિ થઈ રહી છે. લિ. અમે ૯૯ યાત્રામાં જોડાયેલ સંઘપતિ પરીવારો. નાનજી ભાણજી કારાણી-ખારૂઆ, મનોજ દામજી લોડાયા-બાંડીયા, ભાઈલાલ રવજી નાગડા-સણોસરા, લીલાવંતીબેન વલભજી દેવજી સાવલા-બિદડા, ભરત ચત્રભુજ લોડાયા-સાંધાણ, નિર્મલાબેન માવજી પુનશી બૌઆ-નાની તુંબડી હસ્તે ભાવના અમિત છેડા-દેશલપુર.

1/1/1(66) -------- **(A-3137)(1-5)**

જોગેશ્વરી નગરે શ્રી મામણીયા નંદુ અ. ભવને સુંદર સુશોભિત AC હોલ, સાદા હોલ

જોગેશ્વરી નગરે શ્રી મામણીયા નંદુ અચલગચ્છ ભવન મધે સ્ટેશનથી પાંચ મિનિટ, હાયવેથી બે મિનિટના અંતરે સુંદર સુશોભિત સાઉન્ડ પ્રુફ AC હોલ તેમજ સાદા હોલ ધાર્મિક પ્રસંગો, મહાપૂજન, પહેડી, સાંજી, એવં ચાંદલાવિધિ, સમુર્તા, લગ્ન બાલમોવારા, બર્થડે પાર્ટી, સ્નેહમિલન જેવા શુભ પ્રસંગો માટે ઉપલબ્ધ છે. સાદડી તેમજ બરવિધી માટે પણ ખૂબ જ ઉપયોગી. શુધ્ધ સાત્વિક, સ્વાદિષ્ટ ભોજન સાથેની સુંદર કેટરીંગ વ્યવસ્થા આપના બજેટ મુજબ કરી આપવામાં આવશે. તા.ક. શુધ્ધ સાત્વિક ઘર જેવું જૈન ભોજનના ફક્ત ટિફીન તેમજ ૨૫, ૫૦, ૧૦૦ જણાની રસોઈ પાર્સલ મળશે. ટિફીન સમય ૧૨ થી ૧ અને સાંજે ૫ થી ૬ તેમ જ રેલ્વે ટિફીન પાર્સલ બોક્સ અને ઓર્ડર પ્રમાણે તૈયાર કરી મળશે. પર્યુષણ અને કોઈપણ સારા નરસા પ્રસંગોમાં પ્રભાવના કરવા. ડ્રાયફ્રુટ તેમજ સાદા બુંદી લાડુ, બુંદી, સાટા, મોહનથાળ, તીખી સેવ ના પેકેટ બનાવી આપવામાં આવશે. સંપર્ક : ૨૮૨૪૦૩૦૦, ૯૦૦૪૮૭૦૩૮૧ લી. સાત્વિક કેટરર્સ.

2/1/1(2) -------- **(B-2892)(6-1)**

શાહીરાજ ટુર્સ પ્રસ્તુત કરે છે : મહાબળેશ્વર ટુર્સ

સમર વેકેશનમાં શિતળ કુદરતી સૌંદર્ય દ્વારા મનભરીને રજાની મજા માણો.

● હોટેલ નેચર રીસોર્ટ, સ્વીમીંગ પુલ.

● તારીખ : ૦૩-૦૫-૨૦૧૯ થી ૧૬-૦૫-૨૦૧૯ સુધી.

● ૨ રાત્ર / ૨ દિવસના

● સુપર કોટેજ AC રૂમ : રૂા. ૪૯૫૦/- ફક્ત (વ્યક્તિ દીઠ)

● એક્ઝેક્યુટીવ કોટેજ AC રૂમ : રૂા. ૫૯૦૦/- ફક્ત (વ્યક્તિ દીઠ)

● ૩ રાત્ર / ૩ દિવસના

● સુપર કોટેજ AC રૂમ : રૂા. ૬૬૦૦/- ફક્ત (વ્યક્તિ દીઠ)

● એક્ઝેક્યુટીવ કોટેજ AC રૂમ : રૂા. ૮૦૫૦/- ફક્ત (વ્યક્તિ દીઠ)

● ૨ સ્ટાર હોટેલ

● ૨ રાત્ર / ૨ દિવસના.

● ડિલક્સ રૂમ : રૂા. ૪૧૭૫/- ફક્ત (વ્યક્તિ દીઠ)

● ક્લાસીક રૂમ : રૂા. ૪૫૫૦/- ફક્ત (વ્યક્તિ દીઠ)

● ૩ રાત્ર / ૩ દિવસના

● ડિલક્સ રૂમ : રૂા. ૫૪૫૦/- ફક્ત (વ્યક્તિ દિઠ)

● ક્લાસીક રૂમ : રૂા. ૬૦૨૫/- ફક્ત (વ્યક્તિ દિઠ)

● બધુ જ સામેલ.

● (૧) મુંબઈ-મહાબળેશ્વર-મુંબઈ એર કંડીશન વોલ્વો બસ પ્રવાસ.

● (૨) હોટેલમાં રહેવાની સગવડતા સાથે પુરોહીત મહારાજનું ટેસ્ટી ભોજન (બ્રેકફાસ્ટ, લંચ, ડીનર)

● (૩) સાઈટ સીન : ૨ રાત્ર / ૨ દિવસ : ઓલ્ડ મહાબળેશ્વર અને પંચગીની.

● ૩ રાત્ર / ૩ દિવસ : ઓલ્ડ મહાબળેશ્વર, પંચગીની અને પ્રતાપગઢ.

● સંપર્ક : નિરજ ગાલા (ગામ : કાંડાગરા) 9969865138, 9821402666.

1/1/1(5) -------- **(B-3027)(1-5)**

શું તમારી પર્સનાલીટીને નીખરવા માંગો છો?

શ્રી લતેશ શાહ સર્જિત લાઈફ વિદ્યાપીઠ લેવલ-૧ ટ્રેનીંગ વર્કશોપ (SP2 - સુપર પાવર પ્રોજેકશન) ૨૦ વર્ષથી ઉપરના દરેક વ્યક્તિ માટે, આત્મવિશ્વાસ, એકાગ્રતા, ગોલ, સંબંધો, ટાઈમ મેનેજમેન્ટ, એન્ગર મેનેજમેન્ટ, ઈમોશનલ, હેલ્થ મેનેજમેન્ટ જેવા વિષયો ઉપર પ્રેક્ટીકલ ટ્રેનીંગ, ડર, આળસ, શરમ, મુંઝવણો દૂર કરી નવી ઊર્જા અને નવા વિચારો સાથે જીવનનાં દરેક ધ્યેયને સર કરવા પધારો લાઈફ વિદ્યાપીઠ લેવલ ૧ વર્કશોપમાં ૧૦-૧૧-૧૨મે વિલેપાર્લેમાં વધુ માહિતી તથા કાઉન્સેલીંગ માટે સંપર્ક અલ્પા સાવલા : 8828835362

2/1/1(1) -------- **(B-3028)(2-12)**

શેઠીયા ભાવિકો, નિયાણી બહેનો ફ્રી મેડીકલ ચેકઅપ (ચકાસણી) માટે સૂચના

શ્રીમતી રાધીકાબેન ઠાકરશી મેઘજી શેઠીયા અને ભાવિકો મંડળના આર્થિક સહયોગથી, શેઠીયા ભાવિક અને નિયાણી બહેનોને ચેકઅપ, ચકાસણી (ટેસ્ટ)એકદમ મામુલી દરે (૮૦% રાહત દરે) કરી આપવામાં આવશે. લાભ લેવા વિનંતી. ચેકઅપ કરવા માટે જે ભાવિકો જે ભાવિકને જવાનું હોય તેઓ (૦૨૨) ૬૭૨૮૨૮૨૮ ઉપર ફોન કરી વિગત મેળવી જે દિવસે જવાનું કહેવામાં આવે એ દિવસે જઈને શેઠીયા ભાવ્કનું ફોર્મ ભરીને ને ત્યાં ચેકઅપ કરવાનું રહેશે. વધુ વિગત માટે રમણ શેઠીયા-૯૬૫૩૨૭૧૩૦૨. લિ. શ્રી ક.વિ.ઓ.શેઠીયા ભાવિક મંડળ ટ્રસ્ટીઓ.

1/1/1(50) -------- **(A-3092)(1-5)**

શ્રી મોટા રતડીયા જૈન મહાજન

સુજ્ઞ ગામાઈ ભાઈ-બહેનો તથા મોટા રતડીયા ગામની નિયાણી બહેનો જોગ : હર વર્ષની જેમ આ વર્ષે પણ આપણે પર્વાધિરાજ પર્યુષણ મહાપર્વની ઉજવણી તેમજ આરાધના માટે માદરે વતનમાં જઈને કરવાની છે. તેને માટે તા. ૨૫-૦૮-૨૦૧૯ના રોજ મુંબઈથી પ્રયાણ કરવાનું રહેશે. તેમાં પણ આ વર્ષે ગામમાં જઈને ઉજવણી કરવાનું કારણ વિશેષ છે. કારણ કે આ વર્ષે અચલગચ્છાધિપતિ તપ સમ્રાટ પ.પૂ.આ.ભ. ગુણોદયસાગરસૂરીશ્વરજી મ.સા.નું ચાતુર્માસ આપણાં પડોસમાં એટલે કે નાના રતાડીયા ગામે થવાનું છે. તો એનો આડકતરો લાભ આપણને પણ મળવાનો છે અને આવો અવસર ચૂકી ન જવાય એ હેતુસર આપના નામો વહેલામાં વહેલી તકે તા. ૦૭-૦૫-૨૦૧૯ સુધીમાં આપનું નામ તેમજ ઉંમર શ્રી પ્રવિણ હંસરાજ ગડા-(૭૭૧૫૯૬૮૭૫૫)અને શ્રી કલ્પેશ શાંતીલાલ ગોસર-(૯૮૨૦૭૭૬૫૧૪)ને તેમના ફોન ઉપર જણાવી દેવા વિનંતી. આપણાં જ ગામના સુશ્રાવક શ્રી ના ઉદાર આર્થિક સહયોગથી સહુને લઈ જવાના છે. એમની ભૂરી ભૂરી અનુમોદના. લિ. શાંતીલાલ પાલણ ગોસર-ટ્રસ્ટી.

1/1/1(52) -------- **(A-3094)(1-5)**

એકાઉન્ટસ વર્ક રેગ્યુલર અપડેશન

PT, GST, MSME, DIN, TIN નવા નં. કે ફેરફાર, ડીડ, એગ્રીમેન્ટસ, કોન્ટ્રાક્ટ ફોરમેટસ ડ્રાફ્ટ કરવા, IT-eTDS વિ. બહુવિધ સુવિધા કેન્દ્ર, એક્સપર્ટ લાયઝન, જૂની કે નવી ડિપાર્ટમેન્ટલ કાર્યવાહીઓ માટે. સં. હર્ષ- શુભમ બિઝનેસ સર્વિસીસ, C6/44A, જેસ્ઠારામ બાગ, ડો. બી.એ. રોડ, દાદર ટી.ટી. ફોન નં. 9969628351

2/1/1(16) -------- **(B-2791)(1-5)**

ૐ શ્રી શાંતિનાય નમ: દેવાધિદેવ શ્રી શાંતિ-નમિનાથ દાદાની અસીમ કૃપા. ૐ શ્રી નમિનાથાય નમ:

દિવ્ય કૃપા :- રાષ્ટ્રસંત, અચલગચ્છાધિપતિ પ.પૂ.આ.ભ. શ્રી ગુણસાગર સૂરિશ્વરજી મ.સા.
કૃપા-આશિષ :- તપચક્રવર્તી, અચલગચ્છાધિપતિ પ.પૂ.આ.ભ.શ્રી ગુણોદયસાગરસૂરીશ્વરજી મ.સા.
શુભાષીશ :- સાહિત્ય દિવાકર પ.પૂ.આ.ભ.શ્રી કલાપ્રભસાગરસૂરીશ્વરજી મ.સા. સૂરીત્રયની મંગલમય આશીર્વાદ, શ્રમણ-શ્રમણીઓના શુભાષીશ.

"ધીંગીધરા કાંડાગરા નગરે આવ્યો, જિનાલય ધ્વજારોહણનો અણમોલ અવસર"

સવંત ૨૦૭૫ની સાલે શ્રી શાંતિ-નમિનાથ બંન્ને જિનાલયના ધ્વજારોહણનો લાભ માતુશ્રી જવેરબેન મુલચંદ નાનજી ગાલા પરિવારે લીધેલ છે. શ્રી સંઘ એમના સુકૃતની ભૂરી-ભૂરી અનુમોદના કરે છે.

આવા રૂડા અવસરે નિશ્રા પ્રદાન કરવા પૂ.સાધુ-સાધ્વીજી ભગવંતોને વિનંતી કરી છે. પૂજ્યશ્રીઓની નિશ્રા રહેશે. કચ્છ આઠ કોટી મોટી પક્ષના પૂ.સાધુ-સાધ્વીજી ભગવંતોની નિશ્રા રહેશે.

આવા રૂડા પ્રસંગે શ્રી કાંડાગરા સકલ સંઘના ભાઇ-બહેનો તથા નિયાણીઓને પધારવા
શ્રી કાંડાગરા અચલગચ્છ મૂર્તિપૂજક જૈન સંઘ તરફથી ભાવભર્યુ આમંત્રણ.
સૌ બહોળી સંખ્યામાં પધારી જિનશાસનની શોભામાં અભિવૃદ્ધિ કરશો.

ત્રિહાન્હિકા મહોત્સવ કાર્યક્રમની રૂપરેખા

વૈશાખ સુદ ૧૦, તા.૧૩-૫-૨૦૧૯,સોમવાર

સવારે : ૮.૦૦ કલાકે, મુંબઇથી બહોળી સંખ્યામાં પધારનાર ભાઇ-બહેનોનું સ્વાગત (સામૈયું)
રાત્રે : ૮.૦૦ કલાકે ગીત-રાસ-ગરબાનો કાર્યક્રમ

વૈશાખ સુદ ૧૧, તા.૧૪-૫-૨૦૧૯,મંગળવાર

સવારે : ૯.૦૦ કલાકે, ચિ. પર્વ કુમારના બાલમુવારા (મુંડન)નો કાર્યક્રમ.
બપોરે : ૩.૦૦ કલાકે પ.પૂ.સા.શ્રી પ્રિયવંદાશ્રીજી મ.સા. ના સુશિષ્યા, પ્રવચન પ્રભાવક પ.પૂ.સા.શ્રી અક્ષયગુણાશ્રીજી મ.સા.ના ગુરૂબેન કાંડાગરા રત્ન, સરળ સ્વભાવી પ.પૂ.સા.શ્રી ઇન્દુકલાશ્રીજી મ.સા.ના સંયમ સુવર્ણ વર્ષ નિમિત્તે "ચારિત્ર વંદનાવલી" ની આરાધના નિકેતભાઇ ગઢશીશા વાળા મંડળી સાથે કરાવશે.
રાત્રે : ૮.૦૦ કલાકે આપણા જ ગામના કલાકારો દ્વારા સાંસ્કૃતિક પ્રોગ્રામ

વૈશાખ સુદ ૧૨, તા.૧૫-૫-૨૦૧૯,બુધવાર,

સવારે : વિશલમાતાના મંદિરમાં ધ્વજારોહણનો કાર્યક્રમ.
બપોરે : ૧૨.૩૯ કલાકે જિનાલયમાં બિરાજમાન જિનબિંબોના અઢાર અભિષેક
રાત્રે : ૮.૦૦ કલાકે અચલગચ્છાધિષ્ટાયિકા મહાકાળી માતાજીની ભક્તિભાવના.

વિધિકાર

શ્રીયુત ડૉ.હર્ષ દેઢિયા (તલવાણાવાળા) પોતાની મંડળી સાથે કરાવશે.

વૈશાખ સુદ ૧૩, તા.૧૬-૫-૨૦૧૯,ગુરૂવાર

સવારે : ૯.૦૦ કલાકે, શ્રી સત્તરભેદી પૂજા સહ જિનાલય ધ્વજારોહણનો કાર્યક્રમ.
૨૦૭૬ની ધ્વજારોહણના (બંન્ને જિનાલયના) ચડાવા બોલાવવામાં આવશે. આદેશ પાછળથી આપવામાં આવશે.

ચારેય દિવસ પ્રભુજીની ભવ્યાતિભવ્ય અંગરચના થશે.
તથા જિનાલય શણગાર રહેશે.
સૌ રોજ પ્રભુ દર્શનનો લાભ અવશ્ય લેશો.

કાંડાગરા સંઘમાં ઉમટ્યા છે પૂર,
જિનાલય ધ્વજારોહણના સંભળાય છે સુર,
તડામાર તૈયારી થઇ રહી છે ભર પૂર,
સૌને આવકારવા શ્રી સંઘ થાય આતૂર.

ચારેય દિવસની સંપૂર્ણ સાધર્મિક ભક્તિના દાતા
માતુશ્રી જવેરબેન મુલચંદ નાનજી ગાલા
પરિવારે લાભ લીધેલ છે.

ખાસ નોંધ

તા.૧૨-૫-૨૦૧૯ના સયાજી નગરીમાં જવા માટે જેમણે પોતાની રીતે ટીકીટ કઢાવી હોય.તેમણે નીચે જણાવેલ નંબર પર સંપર્ક કરવો.
તા.૧૨-૫-૨૦૧૯ના સયાજી નગરીમાં આવનાર દરેકે ખાસ પોતાના આઇડી પ્રુફ, સીનીયર સીટીઝન કાર્ડ, પોતાની પાસે ફરજિયાત રાખવો. ટ્રેન ઉપડવાના ૧ કલાક પહેલા સ્ટેશને આવી જવું.
ટ્રેનમાં સાંજના જમવાની વ્યવસ્થા રાખેલ છે.

સંપર્ક : ધીરજ તેજશી છેડા-૯૮૨૧૧૮૪૯૦૪,
હસમુખ નાનજી ગાલા-૯૮૧૯૬૬૫૯૯૫,
જયમેશ નવીન છેડા-૯૮૧૯૮૧૮૧૭૦

લિ.ટ્રસ્ટીઓ.

(CLB-3060)

રમણા રોડીયા-૯૮૧૯૭૨૩૬૬૩

અમારી જીવન નૈયાના સુકાની,
ગુરુવર્ય
શ્રી જયંતભાઇ 'રાહી'
ત્રીજી માસિક પુણ્યતિથીએ ભાવવંદના

પ્રભુ શરણે : મહા સુદ-૧, ૨૦૭૫, તા. ૦૬-૦૨-૨૦૧૯

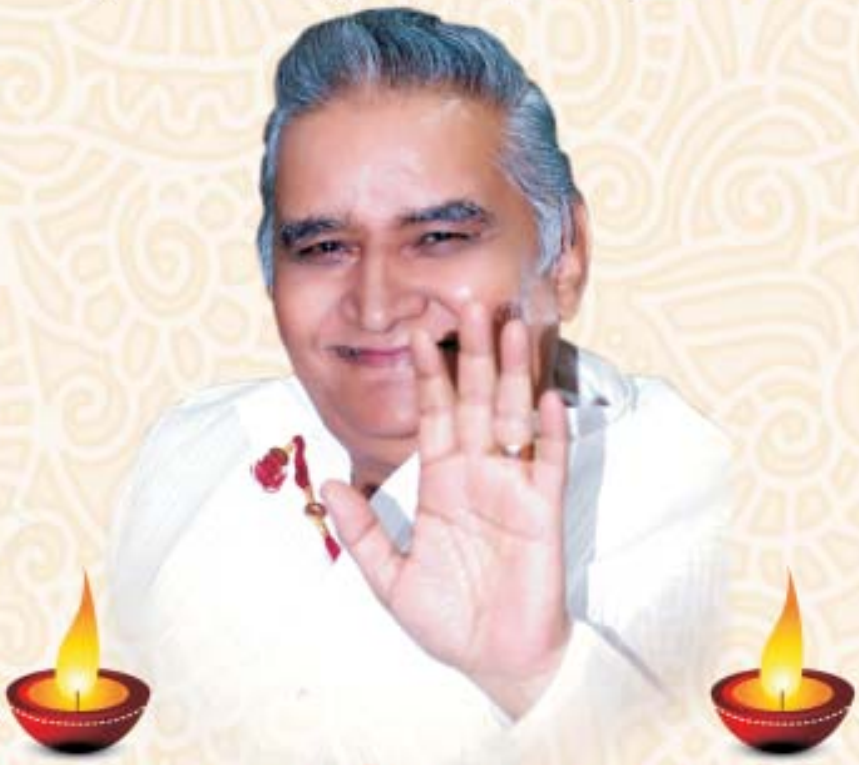

ગુરુ બ્રહ્મા, ગુરુ વિષ્ણુ, ગુરુ દેવો મહેશ્વરા :
ગુરુ સાક્ષાત પર બ્રહ્મ :, તસ્મૈ શ્રી ગુરુવે નમ :

નવકારની આરાધનાને તમે જીવનમાં એટલી હદ સુધી વણી લીધી હતી કે નવકારના ઉચ્ચારણ સાથે આપની સ્મૃતિ અમારા અંતરપટ પર મહેંકી ઉઠે છે.

પંચ પરમેષ્ઠિ પરિવારના પ્રેરણાસ્ત્રોત સમા આપની યાદ અમને સતત નવકારમય રાખે છે. આપનો આત્મા પરમ પદને પામે એ જ માનવંદના...

લિ.

- ધનરાજ પોપટલાલ સંગોઈ.....કોડાય/ઘાટકોપર (વે.)
- દિનેશ શામજી સંગોઈ.....કપાયા/બોરીવલી (વે.)
- સંદીપ નવીનચંદ્ર શાહ.....ભુજ/મુલુંડ (વે.)
- ભરતભાઈ બાબુલાલ શાહ.....મુંદ્રા/ભાંડુપ (વે)
- જીગ્નેશ જગદીશ નાગડા.....ગઢસીસા/ઘાટકોપર (ઈ)
- અનીલ નાનજી શાહ.....ગઢસીસા/અંધેરી (ઈ)
- જીતેન્દ્ર વસનજી દેઢિયા.....મેરાઉ/માટુંગા (સે.રે.)
- ભાવેશભાઈ મુલચંદ સાવલા...ચેલા જામનગર/મઝગામ
- મદનભાઈ પ્રેમજી દેઢિયા.....ભુજપુર/સેન્ડહસ્ટરોડ
- મનીષ ઝવેરીલાલ ગોગરી...નાગલપુર/ડોંબીવલી (ઈ)

તથા 'રાહી' પરિવાર અને
બૃહદ મુંબઈ પંચ પરમેષ્ઠિ પરિવારનાં સર્વે આરાધકો

(CLNMC-210069-72)

DEV GRAPHICS - 93 23 84 28 28

ગઢસીસા ગૌરવ

તપચક્રવર્તિ, ભવભગ્નાધિપતિ, પ.પૂ.આ.ભ.
શ્રી ગુણોદયસાગરસૂરીશ્વરજી મ.સા.

ડૉ. નરેન્દ્ર મુરજી દેઢિયા

ડૉ. નરેન્દ્ર મુરજી દેઢિયાની કચ્છી જૈન સમાજમાં મધ્યમ વર્ગ તેમજ જરૂરીયાતમંદો માટેની કિડની સંબંધી ચેકઅપની સુંદર ઓફર...

આપ સૌ જૈન સમાજના ભાઈ-બહેનોને જણાવતા આનંદ થાય છે કે ગઢસીસા ગામનાં ડૉ. નરેન્દ્ર મુરજી દેઢિયા કિડની સ્પેશ્યાલીસ્ટ છે અને તેઓ ગર્વમેન્ટ ઓફ મહારાષ્ટ્રના પણ ડૉકટર છે.

માનવ જન્મનું ઋણ ઉતારવા, દુ:ખીઓના દુ:ખમાં સહભાગી થવા તથા સમાજના ઉપકારોની કદર કરવા ડૉ. નરેન્દ્ર દેઢિયાએ સમાજમાં મધ્યમ વર્ગ તથા જરૂરીયાતમંદો માટે કીડની સંબંધી એક ચેકઅપની સુંદર ઓફર by Phone Appointmentથી સેવા આપવાનું નક્કી કરેલ છે. ફક્ત રૂા. ૩૦૦/-માં આ ચેક અપ તેઓ જાતે કરશે અને તેમાં પણ દરદીઓને જરૂર હશે તો વિશ્વાસ નરસીંગ હોમ ચેરીટેબલ ટ્રસ્ટમાં ફોર્મ ભરી ફ્રી ચેકઅપ કરાવવી હશે તો પણ થઈ શકશે. તો રૂા. ૩૦૦/-માં તેમજ ફોર્મ ભરી ફ્રીમાં ચેકઅપ કરાવવા વિના સંકોચે દરેક બાંધવોને આગળ આવી લાભ લેવા વિનંતી. ડૉ. નરેન્દ્ર મુરજી દેઢિયાની આ સદર સેવા બદલ શ્રી ગઢસીસા જૈન મહાજન અને શ્રી ગઢસીસા જૈન મિત્ર મંડળ અનુમોદના કરે છે...

લી. ટ્રસ્ટીઓ
શ્રી કચ્છ ગઢસીસા વિસા ઓસવાલ દેરાવાસી જૈન મહાજન
શ્રી ગઢસીસા જૈન મિત્ર મંડળ – મુંબઈ

(CLB-3109)

UPASANA - 9820167767

સમુહ ક્ષમાપના ❀ સ્વામિવાત્સલ્ય ❀ સમુહ ક્ષમાપના ❀ સ્વામિવાત્સલ્ય ❀ સમુહ ક્ષમાપના

શ્રી ગુંદાલા મુંબઈ મહાજન
સમુહ ક્ષમાપના 卐 સ્વામિવાત્સલ્ય

શુભ દિવસ: તા. ૦૫-૦૯-૨૦૧૯, ગુરૂવાર
શુભ સથળ: ગુંદાલા સ્થાનિકે

શ્રી ગુંદાલા મુંબઈ મહાજને ગત વર્ષે ગુંદાલા સ્થાનિકે સંવત્સરીક ક્ષમાપનાનો આયોજન આપ સર્વે ગુંદાલાવાસીઓના સાથ-સહકાર અને સાનિધ્ય સાથે બહુજ ટુકાં સમયમાં ઉમંગ અને ઉલ્લાસથી ઉજવ્યો, તેમા આપ સર્વે ગામવાસીઓએ પધારી પર્વાધીરાજ પર્યુષણ પછીના સમુહ ક્ષમાપના તથા સ્વામિવાત્સલ્યના આ કાર્યક્રમના ઉત્સવ ને સુંદર પ્રતિસાદ આપ્યો તે બદ્લ શ્રી ગુંદાલા મુંબઈ મહાજન આપનો ફરી ધન્યવાદ કરે છે.

આ વર્ષે પણ ગામવાસીઓની ઈચ્છા અને લાગણીને માન આપી શ્રી ગુંદાલા મુંબઈ મહાજને તા. ૦૫-૦૯-૨૦૧૯, ગુરૂવારના રોજ બપોરે સ્થાનિકે સંવત્સરીક ક્ષમાપના અને સ્વામીવાત્સલ્યનું આયોજન રાખેલ છે.

તો મુંબઈ તેમજ બહારગામ મધ્યે વસ્તા તથા સ્થાનિકે રહેતા ગામવાસીઓના સ્વામિવાત્સલ્યમા સહભાગી થવા, સર્વેને આ અવસરે સાથે મળીને આપણા આ પ્રયાસને પ્રોત્સાહન આપવા પધારવા ભાવભર્યું આગોતરો નોતરો પાઠવીએ છીએ.

વિશેષ નોંધ:-
મુંબઈ તથા બહારગામ મધ્યે વસતા ગામવાસીઓ, નાના-મોટા સૌને વહેલી તકે આપની અને આપના પરિવારની ટિકીટો સમયસર કઢાવી સાથ આપવા અનુરોધ સહ વિનંતી.

(CLB-3118)

લિ. પ્રમુખશ્રી-ટ્રસ્ટીઓ-અધિકારીગણ તેમજ કારોબારી સભ્યોના જય જિનેન્દ્ર

જાહેરાત સૌજન્ય: અ.સૌ. વિમળાબેન જયંતિલાલ નાનજી સાવલા
હ. કિરણ ✦ મિથીલ-ગુંદાલા/માટુંગા

સમુહ ક્ષમાપના ❀ સ્વામિવાત્સલ્ય ❀ સમુહ ક્ષમાપના ❀ સ્વામિવાત્સલ્ય ❀ સમુહ ક્ષમાપના

પ્રભુતામાં પગલાં

કચ્છ
બિદડા

શ્રી ઘંટાકર્ણ મહાવીરાય નમઃ • શ્રી પાર્શ્વચંદ્રસૂરિ સદ્‌ગુરૂભ્યો નમઃ • શ્રી સિરીયલ માતાય નમઃ

માતુશ્રી ઘનવંતીબેન અમૃતલાલ (જખુમામા) વેલજી સાવલા (બિદડા)ના પુત્ર-પુત્રવધુ

માતુશ્રી જયાબેન લક્ષ્મીચંદ હંસરાજ છાડવા (મોટી ખાખર)ના પુત્રી/જમાઈ

મુંબઈ
બોરીવલી

Happy Wedding Life's 25 YEARS CONGRATULATIONS

સુમધુર દાંપત્ય જીવનની ૨૫ વર્ષ SILVER JUBILEE

Silver Jubilee

અ.સૌ. વર્ષા મનોજ સાવલા અને શ્રી મનોજ અમૃતલાલ સાવલા ને

લગ્ન જીવનની સિલ્વર જ્યુબીલી પ્રસંગે અભિવાદન

તા. 5.5.1994 • તા. 5.5.2019

એકમેવ પ્રત્યે સ્નેહ - સમજદારી અને સમર્પણ ભાવને આત્મસાત કરી, સૌ પ્રત્યે આદરમાન - સદ્‌ભાવ સાથે દાંપત્ય જીવનને સુમધુરતા બક્ષનારા અમારા પ્રેમના સ્નેહમુર્તિ 'મનોજભાઈ/વર્ષાબેન'ને 'આજે' લગ્ન જીવનની રજત જયંતિએ શુભેચ્છાનો ગુલદસ્તો અર્પણ એવમ્ સજોડે સુસ્વાસ્થ્યસભર સુદીર્ઘ જીવનની શુભકામના.

મનોજભાઈ : મો. 9821598883
વર્ષાબેન : મો. 9930675859

સુસંસ્કારી શિક્ષીત સંતાન :

CA હિત મનોજ સાવલા

(CLC-210048-50)

લિ. આપના મંગલકારી જીવનના શુભાકાંક્ષી

અ.સૌ. રશ્મી સુધીર અમૃતલાલ સાવલા
અ.સૌ. ઝરણા જીનેશ સુધીર સાવલા
અ.સૌ. શીખા હેમલ જયેન્દ્ર ગાલા (મોખા)

અ.સૌ. નીતા બિપીન જયંતિલાલ વોરા (નવાવાસ)
ચિ. નિરવ બિપીન વોરા
એવમ્ સર્વે પરિવારજનો

સંગમ
રેલ્વે સ્ટેશન સામે
બોરીવલી-વેસ્ટ

જખુભાઈ
મો. 9323733000

ADVT. NO. 1819 - 9322263819

જૈનમ ટુર (પત્રી) પૈસા વસુલ ટુર

31 મે To 4 જુન + 10 To 14 જુન ૨ ટુર મણી લક્ષ્મી સાથે અમુલ ડેરી પાવાગઢ (રોપવે) સ્વામીનારાયણ મંદીર (નીલકંઠ ધામ) રથ સવારી લાઈટીંગ સાથે Statue of Unity દિ. ૫ રૂા. ૫૫૦૦ સાથે સુમેરૂ નવકાર ૐ કાર તીર્થ ફક્ત ૬ સીટ બાકી 15 to 18 જુન નાગેશ્વર તીર્થ સાથે ઉજ્જૈનની પંચતીર્થી દિ. ૪ રૂા. ૩૫૦૦ ફક્ત ૬ સીટ બાકી આગામી પર્યુષણ પછી દર્શન યાત્રાની જાહેરાત જોતા રહેજો. હૈદરાબાદ, નાગેશ્વર, મણીલક્ષ્મી, ઉવસગ્ગહર, પંચમઢી, બેંગ્લોર, રાજસ્થાન, સ્પે. જયપૂરનું ગ્રુપ બુ. કરી આપશું સં. ચેતના બીપીન છેડા : 9769298340, 9833047519, C.N.F. રેલ્વે + તત્કાલ સેવા ફ્લાઈટ બુ. કરી આપશું. સ. જય છેડા : 9136821732, 8976106305

2/1/1(13) -------- **(B-2913)(6-11)**

ખાસ જૈનો માટે સ્પેશ્યલ ઓફર

ફુલ વ્હાઈટ ચીકન ડ્રેસ કારખાનાનાં ભાવે ૧૬૯૫ નો ડ્રેસ ફક્ત ૯૯૫ રૂા.માં મર્યાદિત સ્ટોક સાથે પત્રિકા લાવવી જરૂરી. પૂનમ ફેશન, શોપ નં. ૪, ભાનુશાલી લેન, તિલક રોડ, ઘાટકોપર (ઈ.) મો. 9819819498.

1/1/1(20) -------- **(B-2736)(7-7)**

ચટણી છે કે પિકલ ?

એક વાર ટેસ્ટ કરશો તો અથાણાંને ભુલી જશો. મેંગો, પાઈનાપલ મેંગો, લેમન, આવલા જીંજર, બીજોરાં મેંગો, ચીકુ લેમન જેવી ટેસ્ટી ચટણી મંગાવવા અનુજ લક્ષ્મીચંદ સંગોઈ (નાંગલપુર)ને ફોન/WHATS APP કરો Vaccum Packing & COD Service Available. Worldwide payment Accepted. BURGUNDY RETAIL. T. - 48932228 8879991866. burgundyretail@gmail.com PEOPLE's RETAIL.

1/1/1(27) -------- **(B-2600)(7-10)**

BHAVINI COOKING ACADEMY : 9320609828

ચોકલેટ બધાની પ્યારી છે પણ તેના વિશે જાણીએ છે કેટલું? 'શીખો, કમાઓ અને માણો' Chef bhavini haria chadwa Chef Rupin Chadwa સાથે દુનિયાની શ્રેષ્ઠ ચોકલેટ સફર ૪ દિવસની ચોકલેટની સફરમાં પ્રેક્ટીકલ ટ્રેનીંગ સાથે કુશળ બની પરદેશ વસતી International ચોકલેટ બનાવવાની વ્યવસાયિક તાલિમ મેળવો. વીથ Special offers Day 1 : એડવાન્સ ઈન્ટરનેશનલ 50 up વેરાયટીઓ સાથે, Day 2 : No mould, No Freeze ચોકલેટ, Day 3 : Lessons of Cadbaway's bars, Day 4 : Nutrition bars, Granolas bars, energy bars તો શું વિચારો છો, હવે રાહના જુઓ? વધુ માહિતી અને રૂબરૂ વાત કરવા માટે સંપર્ક કરો : 9619577783. www.facebook.com/ bhavini cooking academy : fudge festival : on 4th may.

2/1/1(22) -------- **(B-2705)(6-4)**

પધારો સ્વાદમાં - કોડાયપુલ ચોકડી, કચ્છ

કચ્છના પ્રખ્યાત ગૃહ ઉદ્યોગ નિમિત્તે ફરસાણ-મીઠાઈઓ, જેમાં દેશી ઘીના ખાખરા, ગાયના દુધના કચ્છી પેંડા, ગાયનો શુદ્ધ દેશી ઘી, કચ્છી પકવાન, ભુજપુર- પત્રીના અથાણા, ગોપાલની ચીક્કીઓ, ચંદુનો દાબેલીનો મસાલો, કોડાયના સેવ-ગાંઠીયા- પાપડી, મુખવાસમાં બીજોરા-આમળા, ઓર્ગેનીક શરબતની આઈટમો. સં. મેહુલ રાંભીયા (રાયણ), સ્વાદ સ્વીટ ફરસાણ એન્ડ ડ્રાયફ્રુટ, ઈ/૫, નિશ્ચલનગર, કોડાય પુલ ચોકડી, ૭૨ જિનાલયની બાજુમાં, કોડાય મો.: ૯૮૧૯૧૧૪૪૯૯, ૯૮૬૭૪૦૫૨૪૫.

2/1/1(24) -------- **(B-2696)(1-5)**

કેક મેકિંગ બોરીવલીમાં @ 1500/-

તા. ૧૨ મેના રવિવારે, બ્લેક ફોરેસ્ટ, ચોકલેટ ટ્રફલ, ટુ ટાયર, રસમલાઈ, ડોલ, કલર ગનાચ, ચોકલેટ મુસ, પાઈનેપલ, બ્લુબેરી, મેંગો, ફોટો કેક વગેરે પ્રેક્ટીસ સાથે શીખો. વેનીલા અને ચોકલેટ સ્પોંજ (ઓવનમાં કુકરમાં) ફીસ ભરીને અગાઉથી સીટ બુક કરાવવી જરૂરી. વધુ માહિતી અને ફોટોસ જોવા વોટ્સઅપ કરો : 9930261913 From Scratch by પૂજા ધરોડ (ગામ પત્રી)

2/1/1(4) -------- **(B-3026)(1-5)**

Dadar East

1 BHK 1.7 Cr, 2 BHK 2.75 Cr, 3 BHK 4.5 Cr., 4 BHK 5.75 Cr, 4 BHK 6.5 Cr, Matunga E, 2 BHK 3.5 Cr, 2 BHK 4.20 Cr, 3 BHK 4.5 Cr, 3 BHK 5.5 Cr, Parel (E), 2 BHK 3 Cr, 3 BHK 4 Cr, 4 BHK 7 Cr. Amit Gala : 9920320537, 9773038617

2/1/1(8) -------- **(B-3005)(4-24)**

કચ્છ વાગડમાં ઘર સામાન મોકલવા માટે

કચ્છ- વાગડના રાપર, ભચાઉ, ભુજ, ગાંધીધામ, મુન્દ્રા, માંડવી તથા અબડાસા અને ગુજરાતના કોઈપણ ગામમાં ઘરસામાન મોકલવા માટે ડોર-ટુ-ડોર ડિલીવરી સર્વિસ મળશે. સામાન અહીંયા તમારા ઘરેથી લઈ જઈને દેશમાં તમારા ઘર સુધી ખાત્રી પૂર્વક વ્યવસ્થિત પહોંચાડી આપશું.

• નંદુ ટ્રાન્સપોર્ટ સર્વિસ # 9833143286 / 9224106345 / 9322260142 / 9537809379 શ્રી બેચરભાઈ જીવરાજ નંદુ - રાજેશ નંદુ (નું. ત્રંબૌવાળા)

• ખા.નો. કચ્છ-વાગડથી મુંબઈ રીટર્ન સર્વિસ પણ મળશે અને મુંબઈથી દેવલાલી તથા દેવલાલીથી મુંબઈ રીટર્ન તથા દેશમાં સામાન લઈ જવાની સર્વિસ પણ મળશે. (બુકીંગ સમય : સવારના ૧૦.૩૦થી રાતના ૧૦.૩૦ સુધી).

2/1/1(32) -------- **(B-3069)(3-2)**

'ઘરચોળા-બાંધણી-બોર્ડર-પાનેતર' ! અવસર સારીઝ : દાદર (ઈ.) !

રીયલ તથા ટેસ્ટેડ જીણાબંધના જરીક્યારા, વર્કવાળા જરીક્યારા, બોર્ડરમાં રીયલ તથા ટેસ્ટેડ કસબવર્ક, કટવર્ક, જરદોશી તથા ફેન્સી બોર્ડરો, બાંધણીઓમાં ગજી, ક્રેપ, જ્યોર્જેટ, બનારસી, ઉપાડા, જંગલા વિ.ની અનેક વેરાયટી. રીયલ તથા ટેસ્ટેડ જરી ભરતની સાડીઓ વિ.ની ખાત્રી પૂર્વક ખરીદી માટે અવશ્ય પધારો. (જુની સાચી જરીની સાડીઓ તથા જરી ક્યારા સારા ભાવે વેંચાતા લઈશું) 'અવસર સારીઝ' દાદર (ઈ.) ફો. ૯૨૨૩૪૨૫૬૭૬ / ૨૪૧૬૪૨૩૯.

2/1/1(12) -------- **(B-2917)(1-5)**

લીકેજ - લીકેજ - લીકેજ

શું તમે પરેશાન છો ? શું તમારા ટેરેસ, સાઈડ વોલ, પેરાફીડ વોલ, છજા, સીલીંગમાંથી વરસાદમાં પાણી આવે છે, તો ડરશો નહીં. અમે એનું સોલ્યુશન આપશું DR. FIXIT (AUTHORISED APPLICATOR) અને અન્ય કેમીકલો દ્વારા ૫ થી ૭ વર્ષની વોરંટી સાથે તો જલ્દી કોલ કરો : Manishbhai : 9029948481, 9664848355.

1/1/1(6) -------- **(B-3012)(4-3)**

થાણામાં રામ મારૂતિ રોડ પર મોકાની દુકાન વેચવાની છે

સારુ ફન્ટેજ ૨૨ ફુટ હાઈટ, વિધાઉટ પીલર, અંદાજે ૨૦૦૦ ફુટ કાર્પેટ એરીયા, કોઈ પણ ધંધાને લાયક, વેચાતી આપવી છે. મોટા બજેટવાળાઓ સંપર્ક કરે. રોનક એસ્ટેટ એજન્સી : દીપેનભાઈ વિકમ (મોટી ખાખર) ફોન નં. ૯૮૨૧૦૩૮૦૯૨.

1/1/1(11) -------- **(B-3067)(1-5)**

ગઢસીસા પાંજરાપોળ

શુભ પ્રેરણા, શુભ આશિષ

તપયક્રવર્તિ, અચલગચ્છાધિપતિ, પ.પૂ.આ.ભ. શ્રી ગુણોદયસાગરસૂરીશ્વરજી મ.સા.

લીલા ચારાનાં દાતા પરિવારોને અભિનંદન... સહ અનુમોદના...

શ્રી માતલ માતા મંદિર -ગઢસીસા

શ્રી માતલ માતા ભાવિક સંઘ-ગઢસીસા

દ્વારા મુંગા જીવોના કરુણાભર્યા સાદને પ્રતિસાદ રૂપે

તા. ૧૮-૧૧-૨૦૧૮ થી તા. ૩૦-૪-૨૦૧૯

દરમ્યાન **૩૯૦૨ મણ** (આશરે રૂા. ૩,૫૧,૧૮૦/-)

જેટલો લીલો ચારો આપવામાં આવેલ છે. સર્વે ટ્રસ્ટીઓ અને કાર્યકર્તાઓની ભુરીભુરી અનુમોદના સહ આભાર...

શ્રીમતી લક્ષ્મીબેન લક્ષ્મીચંદ દેવજી દેઢીયા

શ્રીમતી લક્ષ્મીબેન લક્ષ્મીચંદ દેવજી દેઢીયા તરફથી

વર્તમાનની વિષમ દુષ્કાળની પરિસ્થિતીમાં

તા. ૧૮-૧૧-૨૦૧૮ થી તા. ૯-૪-૨૦૧૯ દરમ્યાન

૨૩૧૪ મણ (આશરે રૂા. ૨,૦૮,૨૬૦/-)

જેટલો નીલી મકાઈ અને લીલા ચારાનું અમુલ્ય દાન, અબોલ જીવો માટે નિઃસ્વાર્થ ભાવે મોકલાવેલ છે જેની ભુરીભુરી અનુમોદના સહ આભાર.....

ગૌરવવંતા ગઢસીસા નગરે દેવ-ગુરૂ અને તપચક્રવર્તિ અચલગચ્છાધિપતી પ.પૂ.આ.ભ. શ્રીમદ્ ગુણોદયસાગરસૂરીશ્વરજી મહારાજા સાહેબની શુભ પ્રેરણા અને શુભાશિર્વાદથી વિકાસ પંથે આગળ વધતી ગઢસીસા પાંજરાપોળમાં ઉપરોક્ત બન્ને દાતાશ્રીઓનો પાંજરાપોળ ભાવસભર આભાર વ્યક્ત કરે છે. આવા દાતાઓ થકીજ આ મુંગા જીવો કચ્છની ધરતી ઉપર જીવીત છે. કરૂણાના આવા અવતારોને સંસ્થા નત મસ્તકે સલામ કરી અભિનંદન અર્પે છે.

(CLB-3035)

- લાખેણા દાતા ટ્રસ્ટી મેમ્બર રૂા. ૧,૦૦,૦૦૦/- કાયમી ટ્રસ્ટી દાતા મેમ્બર, દર્શન હોલમાં ફોટો તથા તક્તી ઉપર નામ
- ફોટો યોજના રૂા. ૩૧,૦૦૦/- દર્શન હોલમાં ફોટો
- કાયમી તિથી યોજના રૂા. ૨૫,૦૦૦/- તક્તી ઉપર નામ
- કાયમી ગાય દત્તક યોજના રૂા. ૨૫,૦૦૦/- તક્તી ઉપર નામ
- સંપુર્ણ દિવસના નિરણ દાતા રૂા. ૧૦,૦૦૦/-
- એક ટંકના નિરણ દાતા રૂા. ૫,૦૦૦/-
- વાર્ષિક નિરણ (પ્રતિ ગાડી નકરો) રૂા. ૪, ૧૦૦/- વર્ષ દરમ્યાન બેનર ઉપર નામ

ટ્રસ્ટને આપેલા દાનની રકમ ઈન્કમટેક્ષની કલમ 80-G અંતર્ગત કર રાહતને પાત્ર રહેશે.

સંપર્ક

પ્રફુલચંદ્ર દેઢિયા - 98210 92196
CA નવિનચંદ્ર દેઢિયા - 98922 65642
રતનશીભાઈ વિસરીયા - 98197 55778
નવિન દેવરાજ દેઢિયા - 9322658075
નવિન આર. ગડા - 98200 70081
ચેતન કે. દેઢિયા - 98216 24651
સુંદરજીભાઈ દેઢિયા - 96999 98480
CA એલ. કે. દેઢિયા - 98201 27456

લી.

અધિકારીઓ/ટ્રસ્ટીઓ

શ્રી ગઢસીસા જીવસુરક્ષા જૈન ચેરિટેબલ અને રિસર્ચ ટ્રસ્ટ સંચાલિત

માતુશ્રી સુંદરબેન મણશી શીવજી વિછીવોરા (કોટડા રોહા) અને માતુશ્રી સુંદરબેન સુંદરજી રવજી દેઢીયા (ગઢસીસા)

પાંજરાપોળ ગૌશાળા – ગઢસીસા (કચ્છ)

મુંબઈ કાર્યાલય : શેઠશ્રી પ્રફુલ ભાણજી પાસડ કાર્યાલય : ૩૦૮, લક્ષ્મી સદન, ઝવેર રોડ, રેલ્વે ક્રોસીંગ સાઈડ, મુલુન્ડ (વે.), મુંબઈ-૮૦. મો. : 7666122218 ફોન : 25622218

UPASANA - 9820167767

શૈક્ષણિક

વિદ્યા પ્રેમી સજ્જનોને દાનના અવસરો સામેથી પ્રાપ્ત થાયછે-સોનગઢ રત્નાશ્રમ

આજની તારીખમાં શિક્ષણનો ભાર ભલભલા મા બાપની કેડ ભાંગી નાખે છે. જ્યારે સોનગઢ રત્નાશ્રમ વિદ્યાર્થીઓ પાસેથી કોઈપણ જાતનું લવાજમ ન લઈને સારામાં સારું કાંતીકારી પગલું લીધું. મુંદરા/ મદુરાઈના શ્રી પંકજ રવિલાલ છેડા (કનીકા ટેક્સટાઈલ્સ) એ દર વર્ષની જેમ આ વર્ષે પણ સોનગઢ રત્નાશ્રમની વિદ્યાદાતા યોજનામાં રૂા. ૧૧૦૦૦/-નું અનુદાન આપી નામ કાયમ કરી ખૂબ જ અનુકરણિય કાર્ય કર્યું છે. જ્યાં સમાજના ધોરણ ૬ થી ૧૨નાં ૪૧૦ જેટલા બાળકો કોઈપણ જાતના લવાજમ વગર ટેકનોલોજી સાથે ધાર્મિક તાલીમ લઈ રહ્યા છે. લિ. સંજય દેઢિયા-કારોબારી સભ્ય-વડાલા (કચ્છ) ૯૮૧૯૦૨૯૦૧૪.

2/1/1(26) -------- **(A-2573)(1-5)**

વરંડી મોટી અંબઈ માને નમતા વોરા નુખના ભાવિકો

શ્રી વરંડી મોટી ગામે નમતા સર્વે ગામના અંબઈ માના ભાવિકોને જણાવવાનું કે સળંગ ૧૧૯મી માતાજીની ભક્તિ ભાવના વૈશાખ સુદ ૨, સોમવાર, તા. ૬-૫-૧૯ સાંજના ૭ થી ૯ વાગે રાજેશ માવજી વોરાના ઘરે રાખેલ છે. સર્વે અંબઈ માના ભાવિકોને પધારવા ભાવભર્યું નિમંત્રણ. ભાવના સ્થળ : મીરા મેન્શન, સી-૫, બ્લોક નં. ૨, સાયન સર્કલ, બસ ડીપોની બાજુમાં, સાયન, મુંબઈ-૨૨. મો.નં. ૯૮૨૧૪૭૪૮૦૨. લિ. અંબઈ ભાવિક/ રાજેશ વોરા.

1/1/1(31) -------- **(A-3052)(1-5)**

દેશ વિદેશ કુરીયર 24 * 7

મીઠાઈ, ફરસાણ, નાસ્તો, અનાજ, કઠોળ તેમજ દરેક પ્રકારની ખાવા-પીવાની વસ્તુઓ, UK, EUROPE, NORWAY, SWITZERLAND માં વ્યાજબી ભાવે મોકલવા અનુજ લક્ષ્મીચંદ સંગોઈ (નાંગલપુર)ને ફોન / WHATS APP કરો Vacuum Packing Available. WORLDWIDE PAYMENT ACCEPTED Free Pick Up Service PAC n DELIVER T - 48932230, M. 8879991866 anuj@pacndeliver.com 20 Years of Qyality Service

2/1/1(28) -------- **(B-2592)(4-5)**

ઓજનરલ A.C. વાપરો પંખાની જેમ વિજળીના બીલની ચીંતા વગર

ઓજનરલના નવા INVERTER A.C. વિજળીના બીલમાં ૫૦ થી ૬૫% ની બચત કરશે. PURE 100% COPPER UNIT અને પાવરફુલ કુલીંગવાળા ઓજનરલ A.C. સરળ હમાની સગવડે મળશે. તેમજ બીજી જાણીતી બ્રાન્ડના A.C. 17490/- થી શરૂઆત જેમકે L.G., બ્લુ સ્ટાર, ફોરબસ વોલ્ટાસ, ડાયકીન, મિત્સુબીશી, પાનાસોનીકના A.C. મળશે. ફ્રી હોમ ડીલીવરી મળો. ચંદ્રકાંત વિરા ભુજપુર Ph.9820024021.

3/1/1(21) -------- **(B-2716)(12-6)**

કોર્ન, કણી, કપાસી કાપશો નહીં

કોર્ન રીલીફ કોર્ન કેપ ચોરસ પટ્ટીવાળી લગાડી મુળમાંથી છુટકારો મેળવો. અમારી પાસે ટ્રીટમેન્ટ લો. સંપર્ક : ચર્ની રોડ-૯૮૧૯૨૯૦૦૦૪, ગોરેગામ-૯૮૩૩૪૧૬૪૯૯, બોરીવલી-૭૫૦૬૮૦૫૦૫૨, ઉલ્હાસનગર-૯૫૦૩૧૫૯૧૩૮, માટુંગા-૯૩૨૩૭૩૩૯૨૭, મલાડ-૨૮૦૮૦૦૩૯, મુલુંડ-૯૮૨૧૯૬૫૧૩૩. લિ. જીતુભાઈ.

1/1/1(11) -------- **(B-2978)(1-5)**

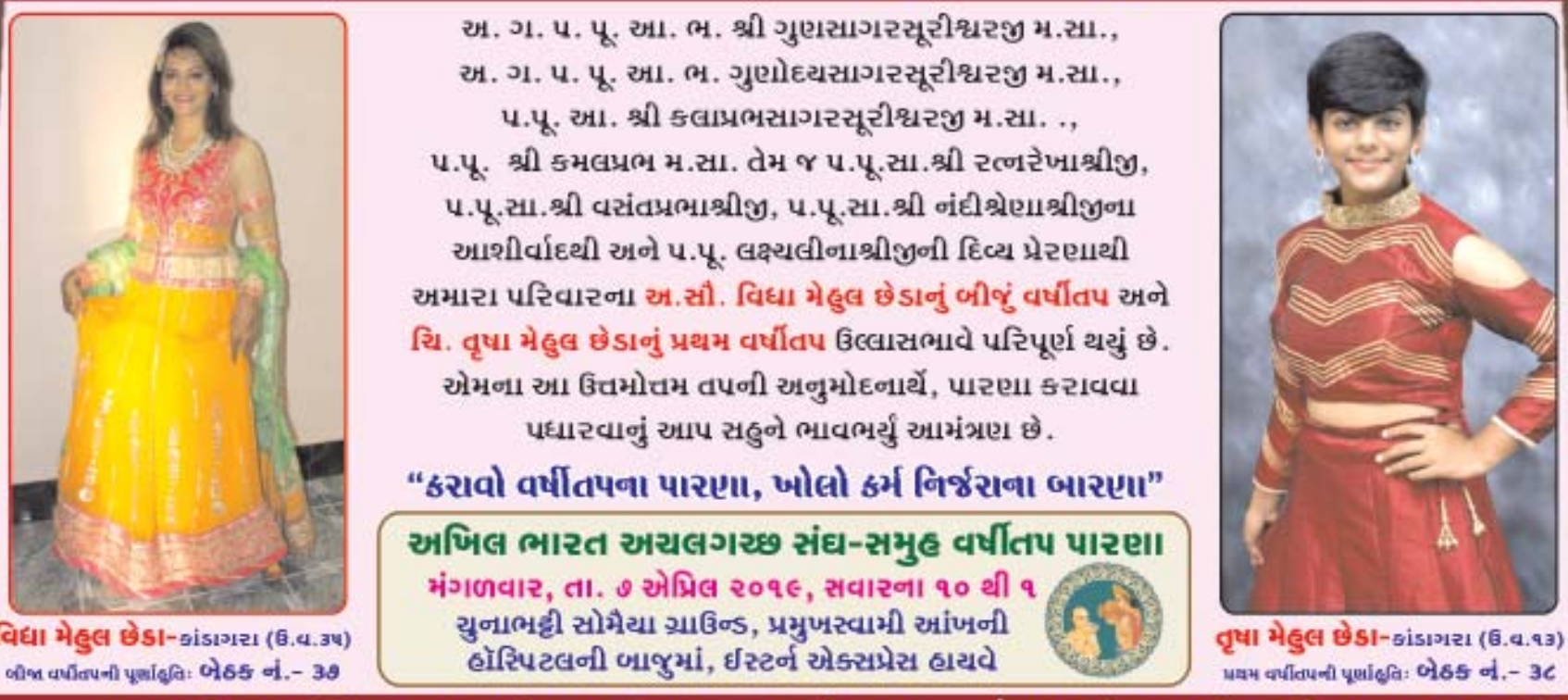

।। શ્રી મહાવીરાય નમઃ ।। ।। પૂ.આ.શ્રી ગચ્છાધિપતિ દેવજી સ્વામી ગાદી અમર તપો ।।

શ્રી આઠ કોટિ મોટી પક્ષ સ્થાનકવાસી જૈન સંઘ - ભુજ

વર્ધમાનનગર (ભુજોડી) મધ્યે
પ.પૂ. સાધુ ભગવંતો તથા પ.પૂ. મહાસતીજીઓના
સ્થિરવાસ તથા શેષકાળ માટે
સાધુ-સાધ્વી વૈયાવચ્છ કેન્દ્ર
શરૂ કરવામાં સહયોગ આપનાર

શ્રી ભદ્રેશભાઇ ત્રિભોવન મહેતાની
અંતઃકરણથી અનુમોદના...

સાધુ-સાધ્વી વૈયાવચ્છ કેન્દ્ર શરૂ કરવાની પ્રેરણા આપનાર ભુજ સંઘના મોભી CA શ્રી ઈશ્વરભાઈ દેસાઈએ આપતા આ દિશામાં પગરણ મંડાયા...

આ સાધુ-સાધ્વી વૈયાવચ્છ કેન્દ્રના નિર્માણનો તમામ ખર્ચ સાધન સામગ્રીઓ તથા અદ્યતન સાધનો વસાવવાનો જે કંઈ ખર્ચ થાય તે તમામ ખર્ચ તથા દર વર્ષ નિભાવ ખર્ચમાં જે તોટો આવે તે પણ ભોગવવાની તૈયારી સાથે **આ સંકુલનો તમામ પ્રકારનો ખર્ચ ભોગવવાની ઓફર ભુજ સંઘના સુશ્રાવક સખી દાતા માતુશ્રી કાનુબેન ત્રિભોવન માધવજી મહેતા પરિવારના પનોતા પુત્ર, ભુજ સંઘના ટ્રસ્ટી તથા ભુજ સંઘ પ્રમુખ શ્રી વિનોદભાઈ મહેતાના ભાઈ શ્રી ભદ્રેશભાઈએ** ઉદારતાપૂર્વક જાહેર કરેલ છે.

આજ કુટુંબ પરિવાર તરફથી શ્રી ભદ્રેશભાઈ હસ્તક ભુજ સંઘને તળાવશેરીમાં આવેલ **ત્રિ-ભુવન જૈન ધર્મ સ્થાનકની અમુલ્ય ભેટ** મળેલ છે અને ભુજ સંઘ ભાગ્યશાળી છે કે તેમના તરફથી ઉપરોક્ત આકર્ષક ઓફર આપવામાં આવેલ છે. **તે બદલ શ્રી ભદ્રેશભાઈની અગણિત અનુમોદના સહ અભિવંદના...**

(CLB-3099)

લિ. : વિનોદ ત્રિભોવન મહેતા - પ્રમુખ
અભય ખુશાલ શાહ - ઉપપ્રમુખ રાજેશ ચુનીલાલ વોરા - સહમંત્રી
સતીષ રાયચંદ ઝોટા - મંત્રી સમીર નાનાલાલ દોશી - ખજાનચી

સંયમ સુવર્ણ વર્ષમાં પ્રવેશ કરનાર કાંડાગરા રત્ન સરલ સ્વભાવી પ.પૂ.ઇન્દુકલાશ્રીજી મ.સા.નો જીવન પરિચય

સંયમ સુવર્ણ વર્ષે અંતરના વધામણા.

અણુએ અણુએ આનંદનો અણસાર છે.
રોમે રોમે ખુશીઓનો રણકાર છે.
શબ્દે શબ્દે એક જ ટહુકાર છે.
સંયમ સુવર્ણ વર્ષમાં પ્રવેશની ખુશી અનધાર છે.

"પૂજ્યશ્રીને શ્રી સંઘના વંદન-
અભિનંદન-અભિવાદન-અનુમોદના"

- સંસારી નામ: અરૂણાબેન
- રત્નકુક્ષી માતા-પિતા: ઝવેરબેન લાલજી ધારશી
- જન્મભૂમિ: કાંડાગરા (કચ્છ)
- જન્મ તીથી: ચૈત્ર સુદ પાંચમ વિ.સં.૨૦૦૫
- દીક્ષા સ્થળ: કાંડાગરા (કચ્છ)
- દીક્ષા દાતા: રાષ્ટ્રસંત પ.પૂ.આ.ભ.ગુણસાગરસૂરીશ્વરજી મ.સા.
- ગુરૂ મૈયા: પ.પૂ.સા.શ્રી પ્રિયંવદાશ્રીજી મ.સા.
- દીક્ષા તીથી: વૈશાખ સુદ અગિયારસ વિ.સં.૨૦૨૬
- ગુરૂબેન: પ્રવચન પ્રભાવિકા પ.પૂ.સા.શ્રી અક્ષયગુણાશ્રીજી મ.સા.
  પ.પૂ.સા.શ્રી વિનીતગુણાશ્રીજી મ.સા. (મા.મહારાજ)

(CLB-3086)

લિ. શ્રી કાંડાગરા અચલગચ્છ જૈન સંઘ

।। શ્રી મોમાય માઁ નમઃ ।।

શ્રી મોમાય માઁ છાડવા ભાવિકો જોગ
બાડા - માપર - લાયજા

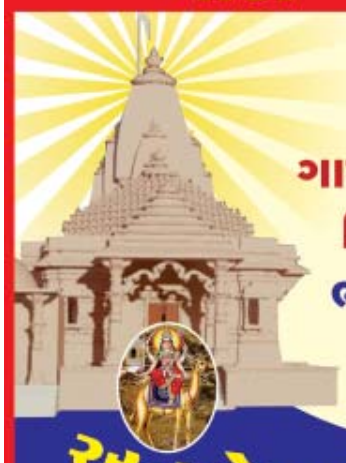

કુળની રખવાળી મોમાઇ માઁ
વરસી અનરાધાર...
ગામ બાડામાં શ્રી મોમાય માઁના મંદિર
નિર્માણનું થયું સ્વપ્નું સાકાર...
ભાવિકો અને નિયાણી બહેનોનો
મળ્યો ભવ્ય સહકાર...

અનુમોદના...ઋણ સ્વીકાર...

માતાજીના નૂતન મંદિર માટે છાડવા ભાવિકોએ ઝોળી છલકાવી દીધી...

માતાજી પ્રત્યે અનહદ ભાવની પ્રતિતિ કરાવનાર લાભાર્થી પરિવારો

માતાજીના નૂતન મંદિર નિર્માણના દાતાશ્રીઓ

રૂા. ૩.૫૧ લાખના લાભાર્થી
માતુશ્રી મુરીબાઈ ભાણજી દેવજી છાડવા
પરિવાર તથા નિયાણીઓ - મુંબઇ

રૂા. ૩.૦૬ લાખના લાભાર્થી
માતુશ્રી વિમળાબેન રતીલાલ કરમશી છાડવા
ભવ્ય શૈલેશ રતીલાલ છાડવા
(બાપુજી પરિવાર) દહીંસર

રૂા. ૨.૫૧ લાખના લાભાર્થી
શ્રીમતી સાકરબેન મણીલાલ ભાણજી છાડવા
હ. કેજલ (CA) પ્રફ્ષેશ છાડવા, રાજુલ કિર્તી, તિથી, વિહાન - કાંદીવલી
માતુશ્રી કુંવરબાઈ દેવરાજભાઈ ટોકરશી છાડવા
હ. મંજુલાબેન ધીરજલાલ છાડવા - નાલાસોપારા
માતુશ્રી લક્ષ્મીબેન નાગજીભાઈ કોરશી છાડવા
સરલાબેન કિશોર છાડવા, ભાવીની રૂપીન રૂષીન, વિંકલ, અમીત - સાંતાકુઝ
માતુશ્રી દમયંતીબેન વસનજીભાઈ કોરશી છાડવા
હ. વીણાબેન ચંદ્રકાંત છાડવા, પ્રાચી, અવની, ધર્યા - ગોરેગામ

(CLB-210051-52)

શ્રી મોમાય માઁ ફંડ રૂા. ૧૧,૦૦૦/- પ્રતિ મીતી પ્રમાણેના લાભાર્થી

શ્રી મનોજભાઈ કલ્યાણજીભાઈ છાડવા	નાલાસોપારા	૫ મિતિ
ભાવનાબેન રાજેશભાઈ ગડા (નિયાણીબેન)	ગોરેગામ	૫ મિતિ
મેઘજીભાઈ ખીમજી છાડવા	અંધેરી	૫ મિતિ
જાદવજીભાઈ કલ્યાણજી છાડવા	વરલી	૨ મિતિ
તલકશીભાઈ રતનશી છાડવા	નાલાસોપારા	૨ મિતિ
ઘનજીભાઈ ધારશી છાડવા	ડોંબિવલી	૧ મિતિ
વિરજીભાઈ ભાણજી છાડવા	ડોંબીવલી	૧ મિતિ

શ્રી મોમાય માઁ ની પ્રતિષ્ઠા બાદ અખંડ જ્યોત ખાતે ૧૨ મહિનાના લાભાર્થી દાતા
માતુશ્રી મુરીબાઈ ભાણજી દેવજી છાડવા (પરિવાર)

હજુ કોઈને પણ લાભ લેવાની ઈચ્છા હોય તો નીચેના નંબર પર સંપર્ક કરવા વિંનતી.

મનોજ કલ્યાણજી છાડવા (બાડા) ૯૮૨૦૦ ૯૨૩૪૩
કિશોર નાગજી છાડવા (બાડા) ૯૭૬૯૬ ૨૨૯૬૬

શ્રી કચ્છ ખારૂઆ વિશા ઓશવાળ દેરાવાસી જૈન મહાજન ટ્રસ્ટ

ખારૂઆ કચ્છ, તા. અબડાસા, પીન - ૩૭૦૬૫૦. ફોન : ૯૩૨૦૨૭૦૩૭૪

શ્રી નમીનાથ પ્રભુ જિનાલયની ૩૦ મી ધ્વજારોહણ પ્રસંગે

સપ્રેમ આમંત્રણ

સુજ્ઞશ્રી,

ધ્વજા ઉર્ધ્વગમનનું પ્રતિક... સદાચાર-સત્પ્રવૃત્તિનું સૂચક... આત્મ ઉત્થાનની શુભ શરૂઆત... સદ્‌ભાગી આપણે **શ્રી નમીનાથ પ્રભુ** ની કૃપા-દ્રષ્ટિએ, આપણે સૌ આર્થિક અને આધ્યાત્મિક દ્રષ્ટિએ સંપન્ન બન્યા છીએ. આપણું અસ્તિત્વ એ પ્રભુની કરૂણા-કૃપા... આવા પ્રભુજી જ્યાં બિરાજમાન છે. તે જિન મંદિરની ૩૦ મી ધ્વજા (જિનાલયની વર્ષગાંઠ) ના અવસરે આપ સર્વે ને બહોળી સંખ્યામાં પધારી પ્રસંગને દિપાવવામાં સહભાગી થવાનું સપ્રેમ આમંત્રણ છે.

કાયમી ધ્વજા રોહણના લાભાર્થી - ભાગ્યશાળી પરિવાર

માતુશ્રી ભાણબાઇ વેરશી શીવજી ગડા પરિવારની... ભૂરી ભૂરી અનુમોદના

કાર્યક્રમની રૂપરેખા

ગુરૂવાર તા. ૨૩.૦૫.૨૦૧૯ ના સવારના ૬.૦૦ કલાકે નરેડી નગરથી ખારૂઆ ગામે નમીનાથ જિનાલયમાં બિરાજમાન થનાર રજતના શ્રી પાર્શ્વનાથ તેમજ શ્રી શાંતીનાથ દાદા નો નગર પ્રવેશ

ગુરૂવાર તા. ૨૩.૦૫.૨૦૧૯ ના બપોરના ૧૨.૩૯ કલાકે પ્રભુજીનો સ્નાત્ર મહોત્સવ ❖ રાત્રે ભક્તિભાવના

શુક્રવાર તા. ૨૪.૦૫.૨૦૧૯ સવારના ૯.૦૦ કલાકે અઢાર અભિષેક ❖ રાત્રે ભક્તિભાવના

શનીવાર તા. ૨૫.૦૫.૨૦૧૯ સવારના ૮.૦૦ કલાકે સત્તરભેદી પૂજા શુભમુહૂર્તે ધ્વજારોહણ સહ આખા દિવસની સાધર્મિક ભક્તિ તેમજ બપોરના ધુઆબંધ માતુશ્રી ભાણબાઇ વેરશી શીવજી ગડા પરિવાર તરફથી રહેશે.

આ પ્રસંગે વિધિકાર : નવકાર મંત્ર આરાધક શ્રી નરેન્દ્રભાઇ નંદુ, કૈવન, જય અને મેઘ નંદુ

❖ સંગીતકાર : જીલ આર્ટસ મનોજ કારાણી એન્ડ પાર્ટી ગામ-ખારૂઆ

ગુરૂવાર તા. ૨૩.૦૫.૨૦૧૯ ના સવારના શુભ મુર્હૂતે આશાપુરા માતાની ધ્વજા ચઢાવવામાં આવશે

- ❖ આ પ્રસંગને દિપાવવા ગામાઇ ભાઇઓ-બહેનો-બાલુડાઓ તથા નિયાણી બહેનોને તેમજ સકળ જૈન સંઘોને ખારૂઆ પધારવા સહકુટુંબ સપ્રેમ આમંત્રણ પાઠવીએ છીએ.
- ❖ મહોત્સવ દરમ્યાન તા. ૨૦.૦૫.૨૦૧૯થી તા. ૨૭.૦૫.૨૦૧૯ દરમ્યાન સંપૂર્ણ દિવસની સાધર્મિક ભક્તિ સંઘના રસોડે રહેશે.

ખારૂઆ જૈન મહાજનના નેજા હેઠળ ખારૂઆ યુથ સર્કલ આયોજીત ખારૂઆ ક્રિકેટ લીગ (KCL)1 - 2019 ની દાતાઓના નામ

KHARUA KE MAHARATHI શ્રી ખારૂઆ જૈન મહાજન	VASUPUJYA KE VEERE માતુશ્રી ભાણબાઇ વેરશી ગડા	SAHELI ROYALS માતુશ્રી લક્ષ્મીબેન ઉમરશી ગડા	DHANLAXMI SUPER QUEENS માતુશ્રી ધનવંતી ધનજી કારાણી
SAHELI MANDAL ROCKSTARS શ્રી ખારૂઆ સાહેલી મંડળ	GADA WAARRIORS માતુશ્રી પુરબાઇ ભવાનજી ગડા	GADA GLADIATORS માતુશ્રી પુષ્પાબેન દામજી ગડા	HARESH'S HURRICANES માતુશ્રી કસ્તુરબેન વલ્લભજી ગડા
KHARUA NA KHELAIYA શ્રી ડોંબિવલી ફ્રેંડ સર્કલ	SUNIL CHALLENGERS માતુશ્રી નવલબેન ભવાનજી ગડા	DISHA DYNAMOS માતુશ્રી સાકરબેન વલ્લભજી ગડા	JOSHILEY JAMAIS શીતલ તુષાર નાગડા (ચાંગડાઇ) ફોરમ રાહુલ શાહ (ચીંઆસર)
KHARUA YOUTH CIRCLE શ્રી ખારૂઆ યુથ સર્કલ	KARANI KNIGHTRIDERS માતુશ્રી કુંવરબાઇ ભાણજી કારાણી	KVG WARRIORS માતુશ્રી રતનબેન વસનજી ગડા	NAGDA KNIGHTS માતુશ્રી ખેતબાઇ ભુલાભાઇ નાગડા

દાતા પરીવારોનો બહુમુલ્ય યોગદાન આપવા બદલ આભાર અને આપ આવો જ સાથ સહકાર હર હંમેશ આપશો એજ હ્રદય પુર્વકની અભ્યર્થના. ખારૂઆ ગામ વાસીઓ તેમજ નીચાણી બહેનો જેમણે પણ આ ઇવેન્ટમાં ભાગ લીધો અને આ ઇવેન્ટને સુપરડુપર હીટ બનાવી એ બદલ આપ સૌનો હ્રદય પુર્વક આભાર. અમારાથી ભુલચુક થઇ હોય તો મિચ્છામી દુક્કડમ

લી. શ્રી ખારૂઆ જૈન મહાજન, ટ્રસ્ટીઓ, અધિકારીઓ તથા કારોબારી સભ્યોના જય જિનેન્દ્ર

(CLB-3057)

ગૌધૃત એટલે દેશી ગાયનું વલોણાનું શુધ્ધ ઘી ગાય માતાની ઉપયોગીતા જીવનદાન થશે

દેશી ગાયના દૂધમાંથી દહીં મેળવી વલોણાને છાસ કરી કાઢેલું માખણ અને તેમાંથી બનાવેલ શુધ્ધ ઘી મલાઈથી બનતા ઘી કરતાં ઉત્તમ. જે ઉત્તમ અમૃત કહેવાય. તેમાંથી પંચગવ્ય ઘૃત પણ બનાવાય છે. જે આરોગ્ય પ્રદ પણ છે. પૌષ્ટીક છે. આ ઘી ચાંદીના વાસણમાં રાખવાથી વધુ લાભદાયક છે. હોમ, હવન, યજ્ઞ, આહુતિ આપવામાં મંગળકારી, પવિત્ર શુધ્ધીકારક ઓક્સિજન પેદા કરે. મંદિર, દેરાસર ઘરના પાણીયારે તથા મૃતદેહ પાસે દીવો કરવાથી ઈથીલાન ઓક્સાઈડ પ્રોપીલીન ઓક્સાઈડ વાયુ પેદા થાય. જેથી ખરાબ જીવાણું દુર ભાગે. વાતાવરણ શુધ્ધ થાય. ઘી મંગાવવા ફોન કરો : ૨૩૮૧૩૭૩૩, ૪૯૭૧૬૨૪૧. હોમ ડીલીવરી મળશે. લિ. શ્રી વર્ધમાન જીવદયા કેન્દ્ર લુણી પાંજરાપોળ ટ્રસ્ટીઓ.

1/1/1(30) -------- **(A-5051)(1-5)**

તમે આજ સુધી કેટલા રૂા. દાન ધર્મમાં વાપર્યા તેના કરતાં વિચારો હજી વધુ વાપરીશ

જિન શાસનની કુળદેવી જીવદયા. જીવદયા કરતાં કદી પાછ હઠવું નહીં. નિરાધાર, નિરાશ્રીત જીવોનો નિભાવ ગરીમીની સીઝન ઘાસપાણીની અછત પાંજરાપોળો પર બોજો વધતો જાય છે. જીવદયા અભય દાનના મનોરથ સેવતા રહો ઉદારતાનો વિષય લછકાવતા રહો. પ્રતિનિધિ રૂબરૂ આવી દાન લઈ જશે. ટેલીફોન : ૨૩૮૧૩૭૩૩, ૪૯૭૧૬૨૪૧ ફેરવો. પ્રતિનિધિ રૂબરૂ આવી દાન લઈ જશે. લિ. શ્રી વર્ધમાન જીવદયા કેન્દ્ર લુણી પાંજરાપોળ ટ્રસ્ટીઓ.

1/1/1(29) -------- **(A-3050)(1-5)**

ડોંબીવલી (ઈસ્ટ)માં મોકાની જગ્યા

ડોંબીવલી ઈસ્ટમાં પેન્ડસેનગરમાં 1 BHK 500 Feet ૨૬ લાખમાં વેચવાનું છે. ફડકે રોડ ઉપર ૧લે માળે 1 RK 280 Feet કુલી ફર્નિશ્ડ ૨૮ લાખમાં વેચવાનું છે. ગાંવદેવી મંદિરની બાજુમાં, માનપાડા રોડ પર બીજે માળે 1 RK ૨૧ લાખમાં વેચવાનું છે. માનપાડા રોડ પર શંખેશ્વર નગરની પાછળ ગ્રાઉન્ડમાં 1 RK ૧૪ લાખમાં વેચવાનું છે. સ્ટેશનની નજીક ચાર મીનીટના અંતરે રામનગરમાં 1 BHK ૩૮ લાખમાં વેચવાનું છે. કેળકર રોડની બાજુમાં ૧લે માળે 1 RK, 415 Feet ૩૨ લાખમાં વેચવાનું છે. ગોગ્રાસવાડીમાં અંબિકાનગરમાં 1 RK ૨૧ લાખમાં વેચવાનું છે. શ્રીખંડે વાડીમાં ૧લે માળે, 1 RK 500 Feet ૪૨ લાખમાં વેચવાનું છે. રૂમ, દુકાન, ગોદામ, ફેક્ટરી લેવા વેચવા માટે મળો :મહેન્દ્રભાઈ-૯૮૩૩૯૪૨૦૩૩, કીર્તી છેડા-૮૮૫૦૯૯૯૮૭૩.

1/1/1(51) -------- **(B-3093)(1-5)**

શિલ્પશ્રીમાં લગ્નોત્સવ પટોળા, પાનેતર-ઘરચોળા વણાટનાં ભાવમાં સેલ

બનારસી ઉપાળા બાંધણી, રાજકોટ, હૈદરાબાદી, પોચમપલી, પાટણ પટોળા, ડીઝાઈનર પાનેતર, ઘરચોળામાં ૫૦ ટકા સુધીનું ડિસ્કાઉન્ટ. પટોળા, બાંધણીનાં દુપટ્ટા અને ચણીયાચોલી, પાનેતરમાં ચણીયા ચોલી ભુરપુર નવો સ્ટો. સ્પે. ઓફર : બનારસી ઉપાળા બાંધણી ૧૫૦૦૦ના ૯૦૦૦માં ઉપાળા બાંધણી, ૨૦૦૦૦નાં ૧૨૦૦૦માં ઉપાળા બાંધણી. ૨૫૦૦૦નાં ૧૫૦૦૦માં રાજકોટ પટોળા. ૧૨૫૦૦નાં ૭૫૦૦માં, બનારસી ઝરી પટોળા, ૮૫૦૦નાં ૫૬૦૦માં પાટણ પટોળા ફસ્ટ કોપી ૩૫૦૦૦નાં ૨૭૦૦૦માં શિલ્પશ્રી ૩૦ સાગર આરકેટ, મોંઘીબાઈ રોડ, વિલેપાર્લે -ઈસ્ટ, ફોન : ૨૬૧૨૪૪૩૨. ટાઈમ : ૧૧ થી ૯. સોમવાર બંધ. ઓફર મર્યાદિત દિવસ પુરતી જ છે.

2/1/1(10) -------- **(B-2983)(1-5)**

'ફ્રીજ – વોશિંગ મશિન– માઈક્રોવેવ'

દરેક પ્રકારના ફ્રીજ, વોશિંગ મશિન, માઈક્રોવેવ, ફંટલોડ, IFB, SIEMENS રીપેરીંગ માટે સંપર્ક : સચિન છેડા (બિદડા) મો.: 9869126381/ 9320982123 વિઝીટ ચાર્જ - ૩૦૦/-

2/1/1(36) -------- **(B-3082)(15-16)**

ગોધરા–માટુંગાના શીતલ છેડાનો કમ્પલીટ કીચન કોર્સ, વેકેશન બેચ બુકીંગ ચાલુ

કરીઅર શરૂ કરી રહેલ SSC, HSC ની યુવતીઓ માટે જરૂરીયાત જેટલો કિચનનો બેઝીક કોર્સ.

• રાંધણ કળાની શરૂઆત કરનાર દિકરીઓ માટે શ્રેષ્ઠ સ્થાન. ૧૬ દિવસના કોર્સમાં ઘણું બધું શીખો.

• મોકટેલ, સુપ, સલાડ, ગુજરાતી, મારવાડી, મહારાષ્ટ્રીયન, સાઉથ ઈન્ડીયન, પંજાબી, ચાઈનીઝ, ઈટાલીયન, મેક્સીકન વાનગીઓ, ડેઝર્ટ, કોન્ટીનેન્ટલ અને ઘણું બધું.

• ઈફેક્ટીવ હોમ મેનેજમેન્ટનું લેક્ચર સીરીઝ સેલ્ફ કુકીંગ. દરેક વાનગીઓ પ્રેક્ટીકલી શીખવાડશું.

• વેકેશન સવાર–બપોરના બેચ ૬ મે, ૨૭ મે, ૧૭ જુન.

• રજીસ્ટ્રેશન જરૂરી. વહેલા તે પહેલાના ધોરણે. મર્યાદિત સીટ. ૧૩ વર્ષના અનુભવી. ૨૦૦૦ થી વધારે વિદ્યાર્થીઓને ટ્રેનીંગ આપનારા શીતલ છેડા-9819942599. SPICE-N-ICE.

1/1/1(64) -------- **(B-3127)(1-5)**

સ્વસ્તિક – સ્વસ્તિક – સ્વસ્તિક

ડીઝાઈનર સલવાર, કમીઝ, ગાઉન, ક્રોપ–ટોપ ઈન્ડો વેસ્ટર્ન એથનીક વેરનું સુંદર કલેક્શન નિહાળવા સ્વસ્તિકની જરૂરથી મુલાકાત લેશો. ઓફિસ વેર વનપીસ સ્ટ્રેટ કટ કુર્તી ફ્લેરી સીમ્પલ ગાઉન પ્લાજો સેટ પેપલોન, શોર્ટ કુર્તી ડ્રેસ મટીરીયલનું અનકોમન કલેક્શન,સ્પેશીયલ વાઈટ કુર્તા, વાઈટ દુપટ્ટા, પ્લાજો પેન્ટ, સલવાર સેટ સીલાઈ કરી આપશું. શક્ય હોય તો ૪ વાગ્યા પહેલા પધારશો. સ્વસ્તિક, એમ.જી.રોડ, હરીભાઈ કંદોઈની સામે, સ્વસ્તિક ૪, ગાંધી માર્કેટ, એમ.જી.રોડ, ઘાટકોપર (ઈસ્ટ)

1/1/1(60) -------- **(B-3107)(1-5)**

યુનીક વર્ક + બાંધણી ન્યુ કલર કોમ્બીનેશન ચણિયા ચોલી (અવા માટુંગા)

અલ્ટ્રા ન્યુ હેન્ડ વર્ક + ન્યુ એસ્ટ બાંધણીના કલરના કસ્ટમાઈઝડ તથા બીજા લો રેન્જ સેમી સ્ટીચ્ડ ચણિયાચોળી માટે 9820166662.

2/1/1(18) -------- **(B-2764)(23-10)**

અખા ત્રીજના શુભ દિવસે પ્રવિણ જ્વેલર્સમાંથી શુકનવંતી સોના-ચાંદી ખરીદો

અક્ષય તૃતિયાના સપરમા દિવસે સોના-ચાંદીની નાની મોટી કોઈ પણ વસ્તુની ખરીદી માટે પરેલ ટી.ટી. મધ્યે આવેલા, કચ્છી સમાજના લોકપ્રિય 'પ્રવિણ જ્વેલર્સ' માં પધારો.

• વર્ષીતપના તપસ્વીઓની અનુમોદના માટે ગીફ્ટ આપવા તેમજ પ્રભાવના કરવા માટે ઓછા–વધુ બજેટમાં અનેક વેરાયટી સભર સોના–ચાંદીના કોઈન, લગડી (૧ ગ્રામ થી ૨૫૦ ગ્રામ) સુધી ખરીદવાનું વિશ્વાસપાત્ર સ્થળ એટલે પ્રવિણ જ્વેલર્સ. લિ. પ્રવિણ કે. દેઢીયા–9324612069.

1/1/1(15) -------- **(B-3133)(1-5)**

નાનાણા પરીવાર તરફથી શ્રધ્ધાંજલી

ફાલ્ગુની આશીષ લક્ષ્મીચંદ સૈયા

ગામ : ગેલડા – ગોરેગામ

અરિહંત શરણ : ૦૩–૦૫–૨૦૧૯

મીઠા આવકારનો ઘરમાં ગુંજતો તારો ધ્વની સહુને સત્કારવાની તારી હતી નિરાળી શૈલી જોઇને તારુ ખુશાલ મુખડુ ભુલી જતાં અમે અમારું દુઃખડું મુશ્કેલીઓમાં રાહ બતાવી મુંઝવણ તું કરતી દુર તારા આત્માને મોક્ષ પદની પ્રાપ્તિ એ જ પ્રાર્થના અમારી....

(CLC-210039-40)

માતૃશ્રી કુંવરબેન મેઘજી મોનજી પરીવાર

ગામ : નવીનાર

સમસ્ત નાનાણા પરીવાર

શ્રી ડેપા જૈન મહાજન ટ્રસ્ટ

સબકા સાથ 'ડેપા' કા વિકાસ

* પરમ પૂજ્ય ગુરૂ ગોરાણી ભગવંતોની અસીમકૃપાથી એક રાગી માદરે વતન શ્રી ડેપા મધે જૈન મહાજન ટ્રસ્ટ સંચાલીત ધાર્મિક સમિતી દ્વારા પર્યુષણ પર્વ (તા.૨૭-૮ થી ૩-૯) દરમ્યાન પ્રદુષણ રહીત, શાંતિમય અને ખુશનુમા વાતાવરણમાં સમુહ આરાધના કરવા ડેપા ગામના શ્રાવક-શ્રાવિકાઓ તથા નિયાણીબેનો સહપરિવાર ચાલો ડેપા....
* મુંબઈથી પ્રયાણ તા.૨૪-૮ અને તા.૨૫-૮
* સ્થાનિકેથી મુંબઈ તરફ પ્રયાણ તા. ૪-૯ અને તા. ૫-૯
* મુંબઈથી સ્થાનિકે આવવા, જવાનું, રહેવાનું, જમવાનું તથા પર્યુષણ પર્વ દરમ્યાન તપસ્યા કરનાર ભાઈ-બહેનો માટે પારણાની સગવડ વગેરે તદન નિ:શુલ્ક ફ્રી રાખેલ છે.
* સવારના બાજુના ગામમાં ચાતુર્માસ હશે તો સમુહમાં વ્યાખ્યાન સાંભળવાનો લાભ લેશું. બપોરના જૈન ધર્મ વિશે સાદી સમજણ તથા પાયાનું જ્ઞાન પધારેલ સુશ્રાવક દ્વારા આપવામાં આવશે. સાંજના પ્રતિક્રમણ અને જ્ઞાન સાથે ગમ્મતનું પણ આયોજન કરેલ છે. ટિકીટોની સમસ્યાના કારણે જલ્દીથી આપના નામો નોંધાવો જેથી આગળ વ્યવસ્થા કરવામાં સરળતા રહે. નામો નોંધાવવા સંપર્ક કરો. રૂા.૧૦૦૦ ડિપોઝીટ, સ્થાનિકે રીંફડેબલ

કન્વીનર : શ્રી પ્રફુલ મામણીયા - 9323608106
સહ કન્વીનર : શ્રી તારાચંદ સાવલા - 9890595677
મે.ટ્રસ્ટી : શ્રી ભવાનજી મામણીયા - 9819339990
સભ્ય : શ્રી દેવચંદ સાવલા - 9324225684, શ્રી તુષાર છેડા - 7303357777
શ્રી રિતેશ છેડા : 9820461362

શ્રી ધીરજ માવજી છેડા (એકલવીર) 9821045961 — વધુ માહિતી માટે સંપર્ક — શ્રી નવીન (જીતુભાઈ) મણીલાલ સાવલા 9322656566

શ્રી તુષાર નાનજી છેડા — લિ.મંત્રીઓ — શ્રી પુનિત ધનજી મામણીયા

(CLB-3122) NEEL PARI - 9322299742

શ્રી મેરાઉ ક.વિ.ઓ.જૈન મહાજનના કારોબારી સભ્યો બિન હરીફ ચુંટાતા... ચુંટણી પ્રક્રિયત-મતદાન-રદ્ કરવામાં આવે છે !

તા. ૦૧-૦૫-૧૯ની ખબર પત્રિકામાં 'ચુંટણીની વિગતવાર જાહેરાત' - ના હેડીંગ સાથે પ્રસિધ્ધ થયેલી જાહેરાતમાં ૧૦-કારોબારી સભ્યોની ઉમેદવારીમાંથી ૮ - સભ્યોને ચુંટવા માટે, ચુંટણીની જાહેરાત કરવામાં આવેલ, પરંતુ હવે, ૨-કારોબારી સભ્યો સ્વેચ્છાએ ઉમેદવારી પાછી ખેંચતા, હવે ચુંટણીની આવશ્યક્તા ન રહેતાં, નીચેના ૮-કારોબારી સભ્યોને બિન હરીફ ચુંટાયેલા જાહેર કરીએ છીએ.

અને હવે તા. ૦૫-૦૫-૧૯ના દિવસે, ગુજરાતી સેવા મંડળ-માટુંગા (સે.રે.) મુંબઈ-૧૯ મધ્યે યોજાયેલી ચુંટણી પ્રક્રિયા-મતદાન-રદ્ કરીએ છીએ, સૌ મેરાઉવાસીઓ જેની નોંધ લેશો....

બિન હરીફ ચુંટાયેલા કારોબારી સભ્યોનું અંગ્રેજી આલ્ફાબેટ પ્રમાણે લીસ્ટ

(૧) શ્રી ભાવેશ મુલચંદ શાહ
(૨) શ્રી હિતેન્દ્ર આણંદજી કુરીયા
(૩) શ્રી હિતેન્દ્ર ટોકરશી વીરા
(૪) શ્રી જીતેન્દ્ર લક્ષ્મીચંદ ગાલા
(૫) શ્રી કીર્તી કાનજી મામણીયા
(૬) શ્રી રાહુલ કલ્યાણજી દેઢીયા
(૭) શ્રી સંજય હીરાલાલ સંગોઇ
(૮) શ્રી શાંતીલાલ મોરારજી વીરા

બિન હરીફ ચુંટાયેલા અધિકારીગણ

શ્રી જયંતીલાલ ચંપકલાલ શાહ - પ્રમુખપદ
શ્રી રાજેન્દ્ર જગશી કુરીયા - ઉપપ્રમુખપદ
શ્રી મુકેશ ટોકરશી વીરા - માનદ્ મંત્રીપદ
શ્રી સુનીલ જયંતીલાલ શાહ - માનદ્ મંત્રીપદ

લિ. ચુંટણી અધિકારીઓ

CA શ્રી કમલ ધીરજલાલ ગંગર
મો. ૦૯૮૩૩૧૧૯૦૮૮
CA શ્રી નિમેશ મણીલાલ દેઢીયા
મો. ૦૯૮૨૦૯૪૪૬૪૮

(CLB-3100)

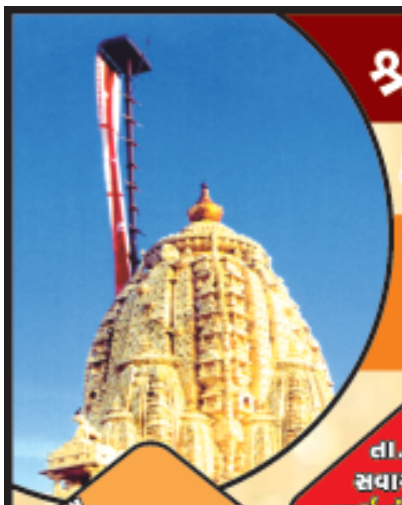

શ્રી ક.વી.ઓ. અચલગચ્છ જૈન સંઘ ભટ્ટવાડી-ઘાટકોપર (વે.)

ઘાટકોપર ભટ્ટવાડી સંઘનું જિનાલય સોહામણું ધ્વજા પ્રસંગનું અવસર રળિયામણું...

શ્રી શંખેશ્વર પાર્શ્વનાથ જિનાલયની વર્ષગાંઠ ઉજવાશે સુવર્ણ શિખરે જયકારી ૨૧મી ધ્વજા લહેરાશે. સકળ સંઘના હૈયે હર્ષ ઉભરાશે. આ પાવન પ્રસંગેસ્નેહી સ્વજન પરિવારો, સકળ સંઘવાસીઓ, ભટ્ટવાડીની નિયાણી બહેનો સહપરિવાર ધ્વજા પ્રસંગે પધારવા ભાવભર્યું આમંત્રણ છે.

વૈશાખ સુદ ૭
તા. ૧૦-૦૫-૧૯
શુક્રવાર

બુધવાર,
તા. ૮-૫-૨૦૧૯
સવારના ૯.૦૦ ક.:
પાર્શ્વ પંચકલ્યાણક પૂજા
શ્રી જીનગુણ ભક્તિ
મહિલા મંડળ
ભણાવશે.

ગુરૂવાર,
તા. ૯-૫-૨૦૧૯
સવારના ૯.૩૦ ક.:
પાર્શ્વ પંચ કલ્યાણક પૂજા
શ્રી જીનગુણ ભક્તિ
પૂજા મંડળ
ભણાવશે.

શુક્રવાર,
તા. ૧૦-૫-૨૦૧૯
સવારના ૮.૩૦ ક.:
સત્તરભેદી પૂજા, અઢાર
અભિષેક મહાપૂજન તથા
શુભ મુહુર્તે ધજા
ચડાવાશે.

શુભ નિશ્રા
પ.પૂ.
અચલગચ્છાધિપતિશ્રીના
આજ્ઞાવર્તિની પ્રવર્તિની પ.પૂ.સા.
શ્રી અરૂણોદયશ્રીજી
મ.સા. આદિ
ઠાણાઓ

ધજા
ચડાવાનો
લાભ તથા
સકળ સંઘની
સાધર્મિકભક્તિના દાતા

(CLB-3138)

પ્રવર્તિની પ.પૂ. અરૂણોદયશ્રીજી મ. સા.

પ્રભુ વીર સાથે જોડયું છે કનેકશન, કેન્સર જેવા રોગોનું કર્યું છે રીજેકશન અને અમારા પરિવારમાં સદગુણોનું કર્યું છે પ્રોડકશન અને અપાવ્યું છે સિધ્ધગતિમાં એડમિશન. ગુરૂ તરીકેનો તેમનો લાગણીશીલ સ્વભાવ અને વાત્સલ્યના કારણે નાના-મોટા સહુના હૃદયમાં સ્થાન મેળવ્યું છે. તેમનું નામ અરૂણોદય એની સંધિ છૂટી પાડીએ તો (અરૂણ + ઉદય) - અરૂણ એટલે કે સૂરજનો લાલ કલરનો પ્રકાશ અને ઉદય એટલે પ્રગટ થવું.

અમારા પરિવારમાં સૌને અજ્ઞાન રૂપી અંધકાર દૂર કરી, જ્ઞાનનો પ્રકાશ ફેલાવનારા અને મીઠું વાત્સલ્ય વરસાવનારા એવા અમારા સંસાર પક્ષે પ.પૂ. માસી મહારાજ ઉ. વ. ૯૫ અચલગચ્છમાં વય સ્થવિરા બની આજે શોભી રહ્યા છે. એવા અમારા ગુરૂને ૬૫ વર્ષના સંયમ જીવનના દીક્ષા પર્યાયને થયા અને સાથેજ ૧ વર્ષીય પ્રવર્તિની પદ પર્યાયની અનુમોદનાર્થે અમારા પરિવારે આ લાભ લીધેલ છે.

માતુશ્રી દેમીબાઈ લાલજી દેવજી છેડા
(નાના આસંબિયા)

પંડિતવર્ય, વિધિકાર : શ્રી વિરલભાઈ નરેન્દ્ર છેડા (લાયજા)
તથા તેમની સંગીત મંડળી સાથે પધારશે.

લિ. શ્રી ક.વી.ઓ. અચલગચ્છ જૈન સંઘ ભટ્ટવાડી-ઘાટકોપર (વે.)ના અધિકારીઓ

UPASANA - 9820167767

ભોજાય... ભોજાય... ભોજાય...
આનંદો... આનંદો... આનંદો...

શ્રી ભોજાય શ્વેતાંબર દેરાસર જૈન સંઘ

શ્રી ભોજાય ગામવાસીઓ જોગ

આપણા શાંતિનાથ દાદાની ૧૬મી ધ્વજારોહણ વૈશાખ સુદ ૭ ને તા.૧૦-૫-૧૯ ના રોજે છે. આપ સર્વે ગામાઈ ભાઈ-બહેનો તથા નિયાણી બહેનો સહકુટુંબ ધ્વજારોહણમાં પધારશો. ધ્વજા રોહણ નિમિત્તે ત્રણ દિવસનો કાર્યક્રમ રાખવામાં આવેલ છે.

ધ્વજારોહણમાં પ.પૂ.ગુરૂદેવશ્રી કંચન સાગરજી મ.સાહેબ નિશ્રા આપશે.

પહેલો દિવસ વૈશાખ સુદ ૫ અને તા.૮-૫-૧૯

સાંજના ભાવના-ભાવનામાં અઢાર અભિષેકના ચડાવા બોલાવવામાં આવશે અને ધ્વજારોહણનો ચડાવા બોલાવવામાં આવશે જેનો આદેશ સુદ ૬ ના તા. ૯-૫-૧૯ ના સાંજના ભાવનામાં આપવામાં આવશે.

બીજો દિવસ વૈશાખ સુદ ૬ અને ૯-૫-૧૯

સવારના અઢાર અભિષેક, રાત્રે ભાવના અને ધ્વજા રોહણનો આદેશ અને બીજા ચડાવા

ત્રીજો દિવસ વૈશાખ સુદ ૭ અને તા.૧૦-૫-૧૯

સવારના સત્તરભેદી પુજા શુભ મુહુર્તે ધ્વજારોહણ કરવામાં આવશે.

ત્રણે દિવસ સ્વામી વાત્સલ્ય રાખવામાં આવેલ છે.

ત્રણે દિવસ જીવદયા માતુશ્રી ગંગાબાઈ લાલજી રણશી હરીયા તરફથી છે.

ત્રિદિવસીય ધ્વજારોહણને ઉજવવા શ્રી નવકાર મંત્ર આરાધક શ્રી સુરેશ સોની પોતાના સહ કલાકારો સાથે પધારશે તો સર્વેને વિનંતી આપ સૌ સમયસર ધ્વજારોહણમાં પધારી જૈન શાસનની શોભા વધારશો.

લિ.શ્રી ભોજાય શ્વેતાંબર દેરાસર જૈન સંઘ - ટ્રસ્ટીઓ
કલ્યાણજી કારૂભાઈ નાગડા - દેવચંદ મગનલાલ પાસડ

(CLB-3123)

NEEL PARI - 9322299742

॥ જય મહાવીર ॥ ॥ જય આદિનાથ ॥ ॥ જય અજરામર ॥
પૂ. ગ.આચાર્ય ભ. શ્રી ભાવચંદ્રજી સ્વામીને ભાવ વંદન હો...

શ્રી વર્ધમાન સ્થા. જૈન શ્રાવક સંઘ-કોટના આંગણે

(ઠે.: ૧૦૦/૧૦૨, બજાર ગેટ સ્ટ્રીટ, ફોર્ટ, મુંબઈ-૧, ફોન નં.: ૨૨૬૧૦૯૯૭)

અક્ષય તૃતીયાના મંગલ અવસરે સામૂહિક
તપોત્સવ... રસોત્સવ... ધર્મોત્સવ

: શુભ દિવસ :
તા. ૭-૫-૨૦૧૯, મંગળવાર, સવારે ૮.૩૦ વાગે

અજરામર સંપ્રદાયના પૂ. ગ. આચાર્ય ભ. ના ચરણોપાસક-નિશ્રાવર્તી પૂ. વરિષ્ઠ ગુરુદેવ શ્રી ભાસ્કરજી સ્વામી તથા પૂ. આચાર્ય ભ. શ્રીના જ્યેષ્ઠ સુશિષ્ય ચિત્ત પ્રસન્નાત્મા મુનિ પ્રવર શ્રી ધર્મેશચંદ્રજી સ્વામી તેમજ આઠ સાધ્વીરત્નો, કુલ-૧૦, વિરતિધરોના અર્ધશતાબ્દિ-સંયમ સુવર્ણોત્સવ સમર્પણ વર્ષ નિમિત્તે આ વર્ષે ૧૫૦ આરાધકો કોઈપણ અપેક્ષા વગર વર્ષીતપની આરાધનામાં જોડાયા છે.

તે જ અનુસંધાનમાં હજુ પણ જે આરાધકોને ઉપવાસની વર્ષીતપની આરાધના કરવાની ભાવના હોય તેમણે પૂ. આચાર્ય ભ. શ્રીના શ્રી મુખેથી મહામાંગલિક સાથે પ્રથમ પચ્ચક્ખાણ ગ્રહણ કરવા માટે ફોર્ટ સંઘના ધર્મસ્થાનકે સમયસર પધારવા વિનંતી.

ફોર્ટ સંઘની શાન, તપસ્વીઓ કરશે રસપાન

પૂ. આચાર્ય ભ. ની નિશ્રામાં કોટ સંઘમાં વર્ષીતપના પારણાનો પણ ભવ્ય પ્રસંગ હોઈ અતિ ઉત્સાહમય વાતાવરણ છે. પારણા કરનાર તપસ્વીઓ

૧. અ.સૌ. ગીતાબેન મનસુખ ધરમશી ગાલા, ભચાઉ-કોટ
૨. અ.સૌ. ચેતનાબેન દિલીપભાઈ શાહ, ખારૂઆ-કોટ
૩. અ.સૌ. જયશ્રીબેન વિનય લાલજી ગાલા, રામાણીયા-ચેમ્બુર
૪. શ્રી દિનેશ રતિલાલ શાહ, સુરેન્દ્રનગર-થાણા
૫. પન્નાબા જગદીશસિંહ ગોહિલ-ભાવનગર
૬. નીતાબેન હરેશભાઈ જોશી-ભાવનગર

... ધન્યવાદ... અનુમોદના...

(CLB-3076)

લિ. મંત્રીઓ

પ્રાર્થના સભા

માતુશ્રી નાથબાઈ પ્રેમજી જેઠા વિકમાણી

ગામ : કોટડા રોહા | ઉ.વ. ૯૦ | હાલે : ઘાટકોપર

અરિહંત શરણ : તા. 3-૫-૨૦૧૯

સાસુ-સસરા : માતુશ્રી હીરબાઈ જેઠા મણશી વિકમાણી . . . કોટડા રોહા

માતા-પિતા : માતુશ્રી મેગબાઈ જેઠા કરમશી . . . . . સાભરાઈ

પતિ : પુણ્યશ્લોકી સ્વ. પ્રેમજી જેઠા વિકમાણી . . . કોટડા રોહા

પુત્ર-પુત્રવધુ : હેમલતા વલભજી વિકમાણી ..... કોટડા (રો)
સાકરબેન લક્ષ્મીચંદ વિકમાણી ..... કોટડા (રો)
નયના પદમશી વિકમાણી ..... કોટડા (રો)
લીલાવંતી કેશવજી વિકમાણી ..... કોટડા (રો)
હેમલતા દેવચંદ વિકમાણી ..... કોટડા (રો)
કસ્તુર રમેશ વિકમાણી ..... કોટડા (રો)

પુત્રી-જમાઈ : મણીબાઈ લક્ષ્મીચંદ ગડા ..... ગઢશીશા
દમયંતી નાગજી ગાલા ..... ભોજાય
લક્ષ્મીબેન છગન ગોસર ..... ડુમરા

પૌત્ર-પૌત્રવધુ: નિલમ મનોજ વલભજી ..... કોટડા
મીતા જયેશ વલભજી ..... કોટડા
ટીના નરેન્દ્ર વલભજી ..... કોટડા
રશ્મી (રચના) ભાવેશ વલભજી ..... કોટડા
ટીના ધરસિન લક્ષ્મીચંદ ..... કોટડા
લતા કેતન લક્ષ્મીચંદ ..... કોટડા
નીશા મહેન્દ્ર પદમશી ..... કોટડા
વૈશાલી વિજય પદમશી ..... કોટડા
નેહા મનીષ પદમશી ..... કોટડા
ભાવના હીતેન કેશવજી ..... કોટડા
અલ્કા હરિન દેવચંદ ..... કોટડા
અંકિતા નયન દેવચંદ ..... કોટડા

પૌત્ર : જીગર રમેશ વિકમાણી ..... કોટડા

પૌત્રી-પૌત્રીવર : શીતલ જીગ્નેશ નાગડા ..... નરેડી
દિવ્યા દિલીપ ગોસર ..... ચીબાસર
દિપા નિલેશ ગાલા ..... ગઢશીશા
વનિતા પીયુષ ગાલા ..... ગઢશીશા
બીજલ હરિન ગાલા ..... કોટડા
વીરતી કેવલ વોરા ..... ડુમરા

પરપૌત્ર-પરપૌત્રી: અંકિત, મીરલ, ધવલ, હર્ષલ, પાર્થ, પર્વ, સાક્ષી, વંશિકા, રીયા, પંક્તિ, ખુશ, હેનીલ, આસ્વી, ધીર

દોહીત્ર-દો.વહુ : કંચન મહેશ ગડા ..... ગઢશીશા
મીતા કિશોર ગડા ..... ગઢશીશા
પ્રીતી વિપુલ ગાલા ..... ભોજાય
કુંજલ પરાગ ગોસર ..... ડુમરા

દોહીત્રી-દો.વર : દક્ષા ખુશાલ સોની ..... બાંભડાઈ
ઉષા સુનીલ સોની ..... બાંભડાઈ
નિલમ દિનેશ નાગડા ..... કોટડા
જ્યોત્સના જયેશ કારાણી ..... ખાકરિયા
ભાવના દિપક ગાલા ..... ભોજાય
પ્રીતી નિલેશ ગડા ..... ભોજાય

પરદોહીત્ર-પર દો.વર : કાવ્યા મનીષ સોની ..... બાંભડાઈ

પરદોહીત્ર-દોહીત્રી : કેવલ-મીત-તનીષ-સ્મિત, યશ, મોક્ષ
ક્રીશ, સૌમ્ય, હીતેશ્રી, શ્વેતા, યશ્વી, તનુષ, પ્રામિ, હસ્તી, ચિંતન, વિરાલી, પુષ્ટી, નિર્વેશ, દિત્વી,

દેર-દેરાણી : કેસરબાઈ વરજાંગ વિકમાણી ..... કોટડા
ગંગાબાઈ વાલજી વિકમાણી ..... કોટડા
(હેમલતા) રતનબાઈ વીરજી વિકમાણી ..... કોટડા

નણંદ-નણંદોઈ : પાનબાઈ વેલજી ..... નાગેચા
ખેતબાઈ વિશનજી ..... ભોજાય
વેલબાઈ નાનજી ..... ભોજાય
વાલબાઈ આસુ ..... કોટડા

ભત્રીજા-ભ.વહુ : રીટા શાંતીલાલ વરજાંગ ..... કોટડા
રીતીકા જયેશ વીરજી ..... કોટડા

ભત્રીજી-ભ.વર : પ્રવિણા જેઠાલાલ ..... નરેડી
દિપા (ગીતા) તુષાર જોશી ..... ઉદયગઢ
વંદના મણીલાલ ..... માપર
ભારતી ભરત ..... કોટડા
હીરલ (હર્ષા) હરખચંદ ..... ડેપા

ભાણેજ-ભા.વહુ: વેલજી વીશનજી ..... ભોજાય
દેવચંદ નાનજી ..... ભોજાય
નવિન નાનજી ..... ભોજાય
રંજન લક્ષ્મીચંદ આસુ ..... કોટડા
ક્રમળા ભાઈલાલ આસુ ..... કોટડા
રમીલા રમેશ આસુ ..... કોટડા
ધીરજ આસુ ..... કોટડા
રેખા તારાચંદ આસુ ..... કોટડા
સ્વ. અનિતા હસમુખ આસુ ..... કોટડા

કાકાઈ ભત્રીજા: કુંવરજી રવજી ..... કોટડા

ભાણેજી-ભા.વહુ: કેસરબાઈ લીલાધર ..... શેરડી
લીલબાઈ નાનજી કારૂ ..... નાગેચા
નવલ મોહનલાલ ..... ખેમત
મણીબાઈ પ્રેમજી ..... બિદડા
વાસંતી રમણીક ..... ભોરારા
ઝવેર વિજય ..... કોટડા
ભચીબાઈ નવિન ..... શેરડી
ઝવેર દામજી ..... સાણોસરા
રસીલા અશોક ..... ઉનડોઠ
ચેતના પ્રવિણ ..... બાડા

કાકી-કાકાઈ સસરા: પાનબાઈ મુરજી મણશી ..... કોટડા

ભાઈ : ભીમશી જેઠા ..... સાભરાઈ

બેન-બનેવી : દેવકબાઈ દામજી ..... માપર
વેજબાઈ ખેરાજ ..... માપર
સુંદરબાઈ લાલજી ..... ઉનડોઠ
રતનબાઈ લીલાધર ..... ઉનડોઠ
હીરબાઈ (રતનબાઈ) લધુ ..... ગોધરા

ભાણેજ-ભા.વહુ : કલ્યાણજી દામજી ..... માપર
કેશવજી દામજી ..... માપર
ખુશાલ ખેરાજ ..... માપર
રતનશી લાલજી ..... ઉનડોઠ
આણંદજી લાલજી ..... ઉનડોઠ
મણશી લાલજી ..... ઉનડોઠ
ક્રાંતીલાલ લીલાધર ..... ઉનડોઠ

ભાણેજી-ભા.વર : લીલબાઈ ડુંગરશી ..... માપર
ગંગાબેન પોપટલાલ ..... લોડી
ગંગાબાઈ પ્રેમજી ..... માપર
વેલબાઈ જીવરાજ ..... ડોણ
લક્ષ્મીબેન વર્ધીચંદ ..... રાજસ્થાન
નીલબાઈ ક્રાંતીલાલ ..... રાજસ્થાન

વેવાઈ-વેવાણ: (૧લી પેઢી)
રતનબાઈ મણશી દેઢીઆ ..... કોટડી (મ.)
ગાંગબાઈ હંસરાજ ગડા ..... ગઢશીશા
ગોરબાઈ વાલજી સાવલા ..... મોથાળા
ખેતબાઈ ગાંગજી ગડા ..... રાયધણજર
વેજબાઈ ખેરાજ ગાલા ..... ભોજાય
રાજબાઈ રવજી છેડા ..... શેરડી
કેસરબાઈ રતનશી કારાણી ..... ઉનડોઠ
કેસરબાઈ કરમશી ગોસર ..... ડુમરા
દેવકાબેન મેઘજી વીરા ..... દેવપુર

વેવાઈ-વેવાણ: (૨જી પેઢી)
મંત્રીબાઈ મોરારજી ..... કોટડી (મ.)
પાનબાઈ હરશી ..... ભોજાય
સરલા મોહનલાલ ..... ડુમરા
વીણાબેન વલભજી ..... કોટડા
કસ્તુરબેન આણંદજી ..... મેરાવા
અમૃતબેન જેન્તીલાલ ..... નરેડી
હીરબાઈ માવજી પાસુ ..... ચીબાસર
નવલબેન ધનજી ..... ગઢશીશા
રતનબેન સુંદરજી ..... ડુમરા
હંસાબેન જીવરાજ ..... ના. રતડીયા
હીરબાઈ આણંદજી ..... બાંભડાઈ
નર્મદા ભવાનજી ..... રાયધણજર
લક્ષ્મીબાઈ ખેરાજ ..... ગઢશીશા
દેવકબાઈ વલભજી ..... બાંભડાઈ
ચંચળબેન ભાઈલાલ ..... રાયધણજર
વાસંતી હેમરાજ નાગડા ..... વીઢ
સુંદરબાઈ પ્રેમજી ..... કોટડા
મુલબાઈ શીવજી ..... ખાકરિયા
કવિતાબેન વિશનજી ..... સુવઈ
રતનબેન રતનશી ગાલા ..... ભોજાય
કલ્પનાબેન જયંતીલાલ શાહનંદ ..... ડુમરા
સાકરબેન શાંતીલાલ ..... ગઢશીશા
દયા (હેમા) હસમુખ ..... કોટડા
પ્રભાબેન રતનશી ગડા ..... ભોજાય
તારાબેન રમણીકજેઠુભાઈ ..... ભોજાય
જ્યોત્સના પ્રફુલ ગોસરભાઈ ..... ચાંગડાઈ
સુશીલાબેન પ્રફુલ ગડા ..... ગઢશીશા
લક્ષ્મીબેન સુખલાલ શ્રીહરી ..... રાયપુર
મંજુલાબેન હીરજી માવજી ..... ડુમરા

પરમ સ્નેહી : સ્વ. હીરબાઈ હેમરાજ વિકમાણી ..... કોટડા
ગુલાબબેન નવિન ગાલા ..... કોટડા
સાકરબેન દામજી નાગડા ..... કોટડા
કેસરબાઈ તલકશી દેઢીઆ ..... કોટડા
મમીબાઈ દેવજી ગાલા ..... કોટડા
બચુબાઈ શીવજી દેઢીઆ ..... કોટડા
ઝવેરબેન લીલાધર વિકમાણી ..... કોટડા
મમીબાઈ કલ્યાણજી ગઢવા ..... કોટડા
વાસંતીબેન ડુંગરશી વિકમાણી ..... કોટડા
કસ્તુરબેન ગોવિંદજી વિકમાણી ..... કોટડા

ઋણ સ્વીકાર : શ્રી ઘાટકોપર જીરાવલ્લા ખારીમાની સમિતિ

પ્રાર્થના : રવિવાર, ૫-૫-૧૯, સમય : ૨.૩૦ થી ૪.૦૦

સ્થળ : શ્રી જીરાવલ્લા પાર્શ્વનાથ જૈન દેરાસર, દેરાસર લેન, ઘાટકોપર (ઈસ્ટ)

ભક્તિગીત : મનોજ કારાણી એન્ડ પાર્ટી

ઉપરોક્ત : નામાવલીમાં સ્વજનો/સ્નેહીજનોના નામમાં શરતચૂકથી નામ રહી ગયું હોય અથવા ભુલચુક ક્ષમ્ય ગણાશો.

ઠે. દેવચંદ પ્રેમજી વિકમાણી, ૭૦૨, ઓધવબાગ, અસલફા વિલેજ, નારી સેવા સદન રોડ, ઘાટકોપર (વેસ્ટ). મો. ૯૫૯૪૯૫૬૨૫૯, ૯૭૬૭૬૧૬૯૬૦.

(CLA-210041-43)

ઘરે આવવાની તસ્દી લેવી નહીં ❑ લૌકિક વ્યવહાર બંધ છે

શ્રી અજરામર ગુરવે નમઃ | શ્રી મહાવીરાય નમઃ

શ્રી વર્ધમાન સ્થા. જૈન શ્રાવક સંઘ-દાદર (વેસ્ટ)

સંચાલિત

શ્રી કરસન લધુભાઇ નીસર જૈન ધર્મ સ્થાનક

શ્રી નવનીત જૈન હેલ્થ સેન્ટર

૧૨, જ્ઞાન મંદિર માર્ગ, એસ.કે. બોલે રોડ, દાદર (વેસ્ટ), મુંબઇ-૪૦૦ ૦૨૮.

મહેકી રહી છે ધરતી અમારી
પામીને પ્રવર્તીની ગુરૂણી !
નિશ્રા તમારી
દાદર શ્રી સંઘની શાન
તપસ્વીઓ કરશે કળશ પચ્ચકખાણ

લીંબડી અજરામર સંપ્રદાયના તપોધની ગાદિપતિ પ.પૂ. શ્રી શામજી સ્વામીના પરીવારના શાંત સ્વભાવી પ.પૂ. શ્રી ધૈર્યગુરૂદેવ તથા શાસન-ચંદ્રીકા પ.પુ. શ્રી ઉજ્જવલ ગુરૂણીજીના સુશિષ્યા પ્રવર્તીનીજી પ.પુ. શ્રી અનિલાજી મ.જી. આદિ ઠા. ૯ દાદર શ્રી સંઘમાં બિરાજે છે. ભાવિકો સારી સંખ્યામાં વ્યાખ્યાન-દર્શન વાણીનો લાભ લઇ રહ્યા છે.

:: શ્રી સંઘમાં વર્ષીતપના આરાધકોના નામ ::

૧.	શ્રી લીલાવંતીબેન પ્રાણલાલ પારેખ - ૨૮મો વર્ષીતપ
૨.	શ્રી પિયુષભાઇ કાંતીલાલ ખંડોર
૩.	શ્રી પ્રિયાબેન સાયરભાઇ મહેતા
૪.	શ્રી નીલાવંતીબેન નવિનભાઇ ખંડોર
૫.	શ્રી રક્ષાબેન ભાવેશભાઇ મહેતા
૬.	શ્રી નીલાબેન નગીનભાઇ શાહ
૭.	શ્રી નીનાબેન કુરીયા

વર્ષીતપના આરાધકોની આલોચના અને કળશ પચ્ચકખાણ તા. ૫-૫-૨૦૧૯ રવિવારના પ.પૂ. પ્રવર્તિનીજી શ્રી અનિલાજી મ.જી.ના શ્રીમુખે વ્યાખ્યાન દરમ્યાન છે. તેમજ તપસ્વીઓનું બહુમાન શ્રી સંઘ તરફથી છે તો આ પ્રસંગે સારી સંખ્યામાં સર્વે ભાવિકોને પધારવાનું આમંત્રણ છે.

લિ. મંત્રીશ્રીઓ

(CLB-3061)

શ્રી વિક્રોલી અચલગચ્છ જૈન સંઘ

અનુમોદના - વંદના

"કચ્છ અને ગચ્છની
વધારી રહ્યા છો શાન
કનકાવલી તપ
કરવાના પુર્ણ થયા છે
આપના અરમાન"

તપ ચક્રવર્તી અ.ગચ્છાધિપતિ પ.પૂ.આ.ભ.શ્રી ગુણોદય સાગરસૂરીશ્વરજી મ.સા., સાહિત્ય દિવાકર સૌમ્ય સ્વભાવી પ.પૂ.આ.ભ.શ્રી કલાપ્રભ સાગરસૂરીશ્વરજી મ.સા. તથા નૂતન સૂરીત્રયના આશીર્વાદ પરમ વિદુષી પ.પૂ.સા.શ્રી ચારૂલતાશ્રીજી મ.સા.ના સુશિષ્યા પ.પુ.સા.શ્રી તત્વપુર્ણાશ્રીજી મ.સા.ના સુશિષ્યા પ.પૂ.સા.શ્રી ધર્મપ્રિયાશ્રીજી મ.સા.ના સુશિષ્યા તપ જ્યોતિ....

પ.પૂ.સા.શ્રી કૈવલ્યપ્રિયાશ્રીજી મ.સા. આદરેલા

અતિકઠિન કનકાવલી તપની પુર્ણતાના પ્રસંગે ભુરી ભુરી અનુમોદના.

સંસારીપણામાં વિક્રોલી નગરે વસવાટ કરી એ ભૂમીને પાવન કરી...સંયમનો માર્ગ લીધા બાદ ૨૦૦૫નું સંઘમાં યશસ્વી ચાતુર્માસ કરી ચાર ચાંદ લગાવ્યા એવા હે ગુરૂદેવ આપનું તપોમય જીવન હંમેશા ચમકતું રહે એજ શુભ ભાવના.

(CLB-3059)

શ્રી વિક્રોલી અ.ગ.જૈન સંઘના કોટી કોટી વંદન

ત્રિશા ડેન્ટલ સોલ્યુશન્સ

મુંબઇમાં પહેલીવાર

ઇમ્પોર્ટેડ સ્વીસ ટેકનોલોજીની મદદથી
એક દિવસમાં ઇમ્પ્લાન્ટ સાથે ફિક્સ દાંત બેસાડો
પ્રતિક્ષા નહીં, બોર્ન ગ્રાફ્ટીંગ નહીં, એ જ દિવસે નવા દાંત

:: અન્ય સુવિધાઓ ::

એક જ સીટીંગમાં રૂટ કેનાલ (પ્રોટેપર જર્મની)
પીડીયાટ્રીક ડેન્ટીસ્ટ્રી (બાળકો માટે દાંતની ટ્રીટમેન્ટ)
ન દેખાય તેવા ઓર્થોડોન્ટીક (ન દેખાય તેવા બેસીસ) (૩એમ યુએસએ)
દાંતોને સફેદ બનાવવા

ડો. રોહન વિરાણી (ગુંદાલા) (MDS)

એક્સ. કન્સલ્ટન્ટ : હીરાનંદાની હોસ્પિટલ-પવઇ/ગ્લોબસ હોસ્પિટલ, પરેલ

ડો. પ્રિયલ વિરાણી (ગુંદાલા) (IFUIBE)

એક્સ. કન્સલ્ટન્ટ : ગ્લોબલ હોસ્પિટલ-પરેલ

ત્રિશા ડેન્ટલ સોલ્યુશન

એ-૧૯, પટેલ બિલ્ડીંગ, બીજે માળે, એમ.જી. રોડ,
મુલુંડ (વે.), ફો.: ૦૨૨-૨૫૬૮૪૦૮૩, ૯૮૨૧૫૩૪૪૫૩, ૯૮૭૦૩૧૪૧૨૧
Website : www.trisadental.in E-mail : trisadental@gmail.com

(CLNMD-3084)

શ્રી દેવલાલી તિર્થે શ્રી શાંતિનાથ દાદાના જિનાલયની (૨૦) વીસમી ધ્વજા રોહણ વર્ષગાંઠ

સાલગીરી નિમિત્તે સ્નેહભર્યું હાર્દિક આમંત્રણ.

● અચલગચ્છાધિપતિ તપસ્વીરત્ન પ.પૂ.આભ.. શ્રી ગુણોદયસાગરસૂરીશ્વરજી મ.સા.ની આજ્ઞા આશીર્વાદથી સાહિત્ય દિવાકર આ.ભ. શ્રી કલાપ્રભસાગર સુરીશ્વરજી મ.સા.ની પ્રેરણાથી આગમ દિવાકર પ.પુ.આ.ભ. શ્રી મહોદયસાગરસૂરીશ્વરજી મ.સા. આદિ ઠાણા ૩ના શુભ પાવન નિશ્રામાં ધ્વજા રોહણનો કાર્યક્રમ નીચે મુજબ ઉજવવામાં આવશે.

● વૈશાખ વદ ૮ રવિવાર, તા. ૨૬-૫-૨૦૧૯ના સવારે ૯.૦૦ વાગે શ્રી પંચ કલ્યાણક પુજા શ્રી મુનિ સુવ્રત મહીલા મંડળ ભણાવશે.

● વૈશાખ વદ ૯ સોમવાર તા. ૨૭-૫-૨૦૧૯ સવારના ૮.૩૦ વાગે અઢાર અભિષેક તથા બપોરના સાધર્મિક ભક્તિ આનાફોડથી કરાવવામાં આવશે.

● વૈશાખ વદ ૧૦ મંગળવાર તા. ૨૮-૫-૨૦૧૯ સવારના ૮.૩૦ વાગે સત્તરભેદી પુજા સાથે ધ્વજા રોહણ વિધિ તથા વાર્ષિક અષ્ટ પ્રકારી પુજાના ચડાવા લેવામાં આવશે તથા બપોરના સ્વામી વાત્સલ્ય રાખવામાં આવેલ છે.

● કાયમી ધ્વજા રોહણના લાભાર્થી પરીવારો : શ્રી જીનાલયની મુખ્ય ધ્વજા સંઘમાતા અ.સૌ. હેમલતાબેન ભવાનજીભાઈ રાયશી ગોસર ગામ દેવપુરવાલા તથા શ્રીમતી મણીબેન રાયશી રતનશી ગડા ગામ : ચીયાસરવાલા.

● શ્રી ઘંટાકર્ણ વિર દેરીની ધ્વજા : શ્રીમતી હીરાવંતીબેન પ્રાણજીવનભાઈ છેડા ગામ : કાંડાગરાવાલા.

● શ્રી પદમાવતી દેવી દેરીની કાયમી ધ્વજાના લાભાર્થી શ્રીમતી માધુરીબેન કીરીટભાઈ લાપસીયા ગામ : રવાવાલા છે. પરંતુ તેમતી ઉદારતા અને સંસ્થાને લાભ મળે એ હેતુથી સ્વેચ્છાએ શ્રી અઢાર અભિષેક દરમ્યાન દર વર્ષે ચડાવો લેવા સંમતિ દાખવેલ છે. શ્રી દેવલાલી જૈન શ્વેતાંબર તિર્થ ટ્રસ્ટ એમનો અને એમના પરીવારનો હ્રદયપૂર્વક આભાર માને છે.

● ફ્રુટ તથા શરબત બંન્ને સ્ટોલના લાભાર્થી પરીવારા માતુશ્રી હિરાવંતીબેન ધીરજલાલ દોશી પરિવાર સાવરકુંડલાવાલા તથા માતુશ્રી ચંદ્રાબેન બાલચંદભાઈ શાહ સેંદરડાવાલા પરીવાર.

● ઈક્ષુરસ સ્ટોલના લાભાર્થી પરીવાર : માતુશ્રી જવેરબેન રતનશીભાઈ વોરા ગામ : દેઢીયાવાલા હ. શ્રીમતી અરૂણાબેન રાજેશભાઈ વોરા તથા મહેશભાઈ વોરા આવા અણમોલ અવસરને દિપાવવા વિધિકાર શ્રી રાકેશભાઈ પંડીતજી નાશીકવાલા પધારશે તથા સંગીતકાર શ્રી ભાવેશભાઈ શાહ એન્ડ પાર્ટી નાશીકવાલા પધારશે. આવા અણમોલ પ્રસંગે સકળ શ્રી સંઘને તથા ગામ-પરગામના ભાગ્યશાળીઓને પધારવા સ્નેહભર્યું આમંત્રણ છે. સંપર્ક સેતુ : ૦૨૫૩-૨૪૭૩૮૨૪. લિ. શ્રી દેવલાલી જૈન શ્વેતાંબર તિર્થ ટ્રસ્ટ વતી : ટ્રસ્ટીગણો, કારોબારી સમિતિ, સલાહકાર સમિતિ.

1/1/1(56) -------- **(A-3098)(1-5)**

નાલાસોપારા (વે.) માં ભાડે આપવી છે

સ્ટેશન નજીક મેઈન રોડ, મેન માર્કેટ નજીક બે ગાળાની રનીંગ દુકાન, કોર્નરની ચાર એન્ટ્રી ૨૦ ફુટ દર્શન, ૧૪ ફુટ હાઈટ ભાડા પર આપવી છે. ફરસાણ, મોબાઈલ, કપડાનો શો રૂમ, હાર્ડવેર સોનારા જેવા અનેક માટે ઉત્તમ મોટા બજેટ વાળા કોન્ટેક કરે. (એજન્ટ આવકાર્ય) ટાઈમ બપોરે ૨ થી ૪. કોન્ટેકટ : પ્રદિપ-9096757551, 9423365447.

1/1/1(35) -------- **(B-3081)(1-5)**

બાડા સ્થાને શ્રી મામલ માતાજીની ૮મી ભક્તિ સંધ્યા, સમૂહ પહેડી ધજાનું આમંત્રણ

બાડા, તલવાણા, ભારાપર ગામના હરીઆ ભાવિકોના કુળદેવી શ્રી મામલ માતાજીની શ્રી હરીઆ ભાવિક મંડળ આયોજિત બાડા સ્થાને તા. ૧૫-૫-૧૯ના માતાજીની ૮મી ભક્તિ સંધ્યા અને તા. ૧૬-૫-૧૯ના માતજીની સમૂહ પહેડી તથા બંન્ને આખા દિવસની સાધર્મિક ભક્તિનો મહામુલો લાભ ગામ બાડાના માતુશ્રી સરોજબેન ડુંગરશી લાલજી હરીઆ પરીવારે લીધેલ છે.

● તા. ૧-૫-૨૦૧૯ થી ૩૦-૪-૨૦૨૦ સુધીના સ્થાનિકે માતાજીના અખંડ દિવામાં ઘી માટેના અને સ્થાનિકે તા. ૧૬-૫-૧૯ના માતાજીની ધ્વજા લહેરાવવાનો મહામુલો લાભ ગામ બાડાના માતુશ્રી દીવાળીબેન દેવજી કેશવજી હરીઆ પરીવારે લીધેલ છે.

● ઉપરોક્ત બંન્ને પરીવારની મંડળ ભુરી ભુરી અનુમોદના કરે છે. અને બંન્ને દિવસ હરીઆ ભાવિકો, નીયાણી બહેનો સહ પરીવાર સમયસર પધારી માતાજીની ભક્તિમાં તરબોળ થઈ પ્રસાદીનો લાભ લેવા ભાવભર્યું આમંત્રણ પાઠવીએ છીએ. તા. ૧૬-૫-૧૯ના સમૂહ પહેડીમાં મુંબઈથી જે ભાવિક નથી આવનાર તેમણે શક્ય હોય તો પોતાના ઘરે માતાજીની પહેડીનું પ્રસાદી રૂપે શીરો ચઢાવશો. એવી મંડળ વતી આગ્રહભરી વિનંતી.

● લિ. શ્રી હરીઆ ભાવિક મંડળ (બાડા) વતી અરવિંદ લાલજી (બાડા), રોશન (રાજુ) કલ્યાણજી (બાડા), તનસુખ માવજી (બાડા), મનોજ પ્રેમજી (બાડા).

1/1/1(58) -------- **(A-3105)(1-5)**

ચાલો રામદેવપીરના દર્શન બોરીવલી

કષ્ટહરણ મંગલકરણ અશરણ શરણ આધાર, તુંવરા કુળ તારણ-તરણ, પ્રભુ આપલીયો અવતાર બાર બીજના ઘણી રામદેવપીરની વૈશાખ સુદ-૨ને સોમવાર, તા. ૬/૫/૨૦૧૯ના મોટી બીજ હોવાથી સવારના ૮.૧૫ વાગે ભવ્ય આરતી થાશે. ભાવિક ભક્તોને દર્શનનો લાભ લેવા વિનંતી. ઠે. રામદેવપીર મંદિર સોની ચાલ કાર્ટર રોડ નં. ૮ બોરીવલી (ઈ.) લી. ટ્રસ્ટીગણ.

2/1/1(19) -------- **(A-2740)(1-5)**

સાબુ વાપરનારાઓ વાંચે

સર્ફ એક્સલ મેટીક ઓરીજનલ કંપનીની પેકીંગ પંદરકીલો રૂા. ૨૨૫૦

● સર્ફ એક્સલ મેટીક લુઝ ૨૫ કિલો રૂા. ૨૫૦૦
● એક્સલ સાદો લુઝ ૨૫ કિલો રૂા. ૨૨૫૦
● વિમ લીક્વીડ લુઝ વીસ લીટર કેન રૂા. ૭૦૦
● રાજુ ગોટા ખોપરેલ તેલવાળા ૧૦ કિલો રૂા. ૭૦૦
● રાજુ ગોટા સાદા દસ કિલો રૂા. ૬૦૦
● કુલ જાડુ બારીક ઘાસ જોડીના રૂા. ૨૫૦
● વાસણ ઘસવાના ગોટા દસ કીલો રૂા. ૪૦૦
● મેસુર સેન્ડલ કંપનીનો રોઝ સાબુ ૧૫૦ ગ્રામ
● વજન ૬૦ રૂા. વારો ૪૦ રૂા.માં
● લુઝ પાવડરની કોલેટીનો દર હોય તો ચાર દિવસ વાપરયા પછી પૈસા લેશું. ડીલવરી અમારી સગવળે મળશે. લિ. પ્રેમજી ભારમલ-૯૮૯૨૨૫૨૩૩૩.

1/1/1(67) -------- **(B-3129)(1-5)**

વર્ષીતપ પારણોત્સવ પ્રસંગે આમંત્રણ

ગામ ચીયાસરના હાલે ડોંબીવલીના માતુશ્રી સુશીલાબેન વશનજી માડુના ૨૮માં વર્ષીતપના પારણા પ્રસંગે સર્વે સગા સંબંધી, ગામવાસી, મિત્ર વર્તુળ તથા હિતેચ્છુકોને પધારવા ભાવભર્યું આમંત્રણ સીટ નં. ૨૪, તા. ૭-૫-૨૦૧૯, મંગળવાર, સ્થળ : સોમૈયા ગ્રાઉન્ડ, ચુનાભટ્ટી (ઈ.) સમય ૧૧.૦૦ થી ૧.૦૦.

1/1/1(54) -------- **(A-3096)(1-5)**

શ્રી અનંતનાથ દાદાય નમઃ...
કોડાય (કાશી) તિર્થભુમી

શ્રી મહાવીરાય નમઃ...શ્રી ભક્તિ પાર્શ્વનાથાય નમઃ

● સર્વે કોડાયવાસીઓને જણાવવાનું કે શ્રી અનંતનાથ દાદાની ધ્વજા દર વર્ષની જેમ વૈશાખ સુદ ૬ને તા. ૧૦-૫-૧૯, શુક્રવારના રોજ છે. ધ્વજાના ચડાવામાં બહારગામ વસતા ગ્રામવાસીઓ ભાગ લઈ શકે એ માટે આ વખતે ચડાવાની અલગ વ્યવસ્થા રાખવામાં આવેલ છે તો જે મણે ચડાવો બોલવું હોય તે ગ્રામવાસીઓએ મો.નં. ૯૮૨૫૩૭૨૫૫૫ અમુલ દેઢીયા (મે.ટ્રસ્ટી) ના નંબર ઉપર સંપર્ક કરી ચડાવો બોલી શકશે. ચડાવાનો ફાઈનલ આદેશ.

● તા. ૮-૫-૧૯, બુધવારના રોજ સવારે ૯.૩૦ વાગે મોટા ઉપાશ્રય (વ્યાખ્યાન હોલ)માં આપવામાં આવશે. તો સર્વે ગ્રામવાસી ભાઈઓ-બહેનો ચડાવાનો લાભ લેવા વિનંતી. ચડાવાનો લાભ લીધો હશે એ ભાગ્યશાળી દાતા પરીવારને કન્ફર્મ ટીકીટ પણ કરાવી આપવામાં આવશે.

● ધ્વજાના દિવસે સંપુર્ણ દિવસની સાધર્મિક ભક્તિનો લાભ કોઈ ભાગ્યશાળી દાતાશ્રીને લેવો હોય તેઓએ ઉપરના મો.નં. પર સંપર્ક કરવો.

● ચડાવો મણમાં બોલવામાં આવશે. મણનો ભાવ ૨.૫૦ મણ છે. લિ. ટ્રસ્ટીઓ : શ્રી કોડાય વિશા ઓસવાળ જૈન મહાજન (ગામ : કોડાય, તા. માંડવી કચ્છ)

1/1/1(??) -------- **(A-3125)(1-5)**

એવરગ્રીન મોનસુન કેરાલા (દિ. ૧૧)

ઉપડશે ૩ જુન ૨૦૧૯ ફક્ત 23500/- P.P.

કોચીન, અથીરાપલ્લી, વોટરફોલ્સ, બાહુબલી, શુટીંગ પોઈન્ટ,મુન્નાર, ઠેકડી, એલેપી, કોલલમ, પુવર આઈલેન્ડ, ત્રિવેન્દ્રમ

● આવવા જવાની ACની ટ્રેન ટિકીટ
● 2 x 2 AC બસ દ્વારા પ્રવાસ
● 3 Star હોટલ વીથ સ્વિમીંગ પુલ
● સવારે બેડ ટીથી રાતના મસાલા દુધથી સંપૂર્ણ વ્યવસ્થા આપણા પોતાના રસોડે.
● સફર દરમ્યાન ડ્રાયફ્રુટ તથા સુક્કા નાસ્તાના પેકેટ સંપર્ક : વલ્લભજી ગાલા : 9152399696, છાયાબેન : 9152398895

2/1/1(34) -------- **(B-3080)(1-5)**

'વનીતા'સ ક્લાસેસ'

(૧) ૮મે સાબુ પરફક્યુમ અત્તર મેકીંગ (૬૦૦+૫૦૦+૩૦૦) (૨) ૯મે લીપસ્ટીક, લીપબામ, લીપ ગ્લોસ, કાજલ, આઈશેડો (૨૦૦૦/-) ૧૦ મે બેસીક ટુ એડવાન્સ ચોકલેટ મેકીંગ (૧૫૦૦/-) ૧૧ મે ફેશ ક્રીમ, લોશન, સ્ક્રબ, ફેશપેક (૧૫૦૦/-) વનીતા હરીયા (મુંબઈ સેન્ટ્રલ) તારદેવ. 9323848638, 8850043110, 9833838358. ફેસબુકમાં Vanita Cooking baking and Cosmetic making Page Like કરો (રેસીપી સેલ ચાલુ છે) સાબુ બેસ મળશે).

1/1/1(46) -------- **(B-3089)(1-5)**

મહિલા સંસ્થા સમાચાર

પ્રેમળ જ્યોત મંડળ (મલાડ)

નિઃશુલ્ક નોટબુક વિતરણ યોજના

૯, મારવાડી બિલ્ડીંગ, રાહુલ કમ્પાઉન્ડ, માર્વે રોડ, મલાડ (વે.), મું. ૬૪.

● છેલ્લા ૩૦ વર્ષથી, ઉપરોક્ત પ્રેમળ જ્યોત મંડળ સમાજલક્ષી, નારી લક્ષી અને આપણા સમાજના આર્થિક રીતે સહાય ઈચ્છતા પરિવારોને વિવિધ પ્રકારની સહાય કરે છે. જેના ભાગરૂપે, આ વર્ષે પણ નિઃશુલ્ક નોટબુક યોજના તા. ૯/૫/૨૦૧૯, ગુરૂવાર સવારે ૧૦ થી ૧૨.૩૦ સંસ્થાની ઓફિસમાં ફોર્મ ભરી જવું. સાથે રીઝલ્ટ પરિણામની ઝેરોક્ષ કોપી આપી જવી અને નોટબુક વિતરણ તા. ૩૧/૫/૨૦૧૯, શુક્રવાર, બપોરે ૨ થી ૫ માં ઉપરોક્ત સંસ્થામાં થશે તેની નોંધ લેવી. જે વિદ્યાર્થીઓએ ફોર્મ ભર્યા હશે તેઓને જ નોટબુક વિતરણમાં નોટબુકો મળશે. સંપર્ક : મિનાક્ષીબેન શાહ : ૨૮૮૯૪૩૬૨ / ૯૬૧૯૬૧૯૪૯૬ કાંતાબેન નાગડા : ૨૮૬૧૦૭૫૭. લિ. શાંતાબેન દામજીભાઈ (એન્કર)-પ્રમુખ, તરલાબેન જયંતભાઈ (પ્રીન્સ)-ઉપપ્રમુખ.

2/1/1(63) -------- **(A-3126)(3-2)**

લાલબાગ જૈન દેરાસરની બાજુમાં

હવા ઉજાસથી ભરપુર ૨૨૫ કારપેટ ઉપર નીચે ૪૫૦ કારપેટ જગ્યા વાપરવા મળશે. રૂમ ભાડેથી આપવાની છે. ફક્ત જૈન પરિવાર સંપર્ક કરશો. રોશન (રાજુ) : 8169866512, વંદના : 9869604014.

2/1/1(59) -------- **(B-3106)(22-9)**

શ્રી મુલુંડ ક.વિ.ઓ. સમાજ વડીલ મિલન સમિતિ આયોજિત

Iceland વીથ **Scandinavia** ટુરમાં ફક્ત ૬ સીટ બાકી છે.

● સ્વીડન, નોર્વે, ડેનમાર્ક, ફીનલેન્ડ અને આઈસલેન્ડના અતિ દર્શનીય સ્થળો. કુલ ૧૮ રાત્રી.
● આ કોમ્બીનેશન ખૂબ જ ઓછા લોકો આપે છે અને આ ભાવ એક સંસ્થા જ આપી શકે છે જેને ગ્રુપ રેટ મળે છે અને તેનો લાભ પ્રવાસીને મળે છે.
● ધંધાદારી ટુરોમાં એકલા પ્રવાસીને વધુ ભાવ આપવો પડે છે જ્યારે અમે એકલા બહેન કે એકલા ભાઈને રૂમ પાર્ટનર મેચ કરી આપીએ છીએ કોઈ પણ વધારો લીધા વગર.
● સંપુર્ણ ટુરમાં કચ્છી માહોલ મળતા આપણે ફેમીલી સાથે ફરતા હોઈએ તેવું અહેસાસ થાય છે.
● અગર આપ તંદુરસ્ત છો, ચાલવામાં ફીટ છો તો અમારી સાથે જોડાઈ શકો છો.
● વર્લ્ડ ક્લાસ એરલાઈન એમીરેટસમાં પ્રવાસ. એરપોર્ટ પર લાંબા રોકાણ નહીં.
● ટુર ઉપડશે તા. ૧૭મી સપ્ટે. અને પરત ફરશે ૫ ઓક્ટો.ના.
● ટુર ભાવ : વ્યક્તિ દિઠ સભ્ય માટે ૪૦૦૦ યુરો તથા ૧,૧૧,૦૦૦/- રૂપીયા. અન્ય માટે ૪૦૦૦ યુરો તથા ૧,૨૧,૦૦૦/- રૂપીયા. ૧ યુરોનો ભાવ ૭૮ રૂા.
● બધું જ સામેલ. રૂમ દીઠ બે જણ.
● ડીપોઝીટ રૂા. ૬૦,૦૦૦/- તથા પાસપોર્ટની ઝેરોક્ષ આપી સંસ્થાના કાર્યાલય પર નામ નોંધાવો. દેઢીયા એપાર્ટ., ગણેશ ગાવડે રોડ, મુલુંડ (વે.)
● વધુ માહીતી માટે સંપર્ક : ચંદ્રીકા ગાલા-૯૮૬૯૦૭૪૫૬૮, ૮૩૬૯૩૦૯૯૮૬. લિ. કન્વીનર.

1/1/1(61) -------- **(A-3117)(1-5)**

શ્રી સાંગલી કચ્છી

શ્રી શામજી રાજપાલ શહ

સમાજરત્ન

માનવ સેવા એ જ શ્રેષ્ઠ પ્રભુસેવા

માતુશ્રી રતનબેન શામજી પાસડ (શાહ)

ને કણકણમાં આત્મસાત કરનાર દિવંગત દાતા શેઠશ્રી શામજી રાજપાલ પાસડ, ગામ: શેરડીનું દરેક સામાજીક અને ધાર્મિક ક્ષેત્રમાં વિશેષ યોગદાન રહયુ. તેમના પશ્ચાત તેમના ધર્મપત્ની એટલે આપણા રતનમાએ સમાજ સેવાના ઉમદા હેતુથી ૨૦૦૯માં પોતાના રહેણાંકની જગ્યા મેડિકલ અને શૈક્ષણિક સેંટર માટે સમાજને અર્પણ કરી. ફૂલ નહી તો ફૂલની પાંદડી ભાવે શ્રી સાંગલી સમાજ, ૯૫ વર્ષ પણ સેવાભાવની અડગ દિવાદાંડી સમા રતનમાને **સમાજરત્ન**થી બિરદાવી ઋણ સ્વીકાર કરે છે.

માતુશ્રી સોનબાઇ ગોવિંદજી ગાલા - મેડિકલ નિભાવ ફંડ

પ્રેરક:
મા. રતનબેન શામજી શહા, દેવયાની વિરેન ગાલા, બિંદુ પૂરવ ગાલા, ગામ: કોટડા રોહા

આ પ્રસંગે મેડિકલ ફંડમાં ઝળો નોંધાવનાર દાનશૂરો

ડાયમંડ દાતા - ₹ ૨,૫૧,૦૦૦/-

માતુશ્રી મણીબેન ખુશાલચંદ શાહ (દેઢિયા), નાના રતડિયા

ગોલ્ડન દાતા - ₹ ૧,૦૦,૦૦૦/-

- શ્રીમતી અનસુયા કુમારપાલ શહા
- માતુશ્રી રાજબાઇ નરશી છેડા, સુથરી
- શ્રી કાંતિલાલ પ્રેમજી લાલન, કોડાય હાલે **NEWYORK**
- શ્રી મોહનભાઇ રાજપાલ જૈન, ચાંગડાઇ અને શ્રી નિમેશ તલક હરિયા, શેરડી
- સૌ. લક્ષ્મીબેન મણીલાલ ગંગર, મેરાવા હાલે ગાંધીધામ
- પુષ્પાબેન નાનજી ગડા, બાડા હાલે મુંબઇ

સિલ્વર દાતા - ₹ ૫૧,૦૦૦/-

- ત્રિકમજી લધાભાઇ શાહ, દલતુંગી
- મનસુખભાઇ ચુનીલાલ ભેદા, મોટી ખાખર

દાતા - ₹ ૨૫,૦૦૦/-

- અનિલ રઘુનાથ પાટીલ, સરપંચ (માધવનગર)
- સ્વ. કિરણભાઇ હરખચંદ શાહ (કુરીયા), બિદડા
- ઉત્કર્ષ મહિલા મંડળ
- માતુશ્રી વિજયાબેન વિસનજી લાલન, કોડાય
- લક્ષ્મીબેન મણીલાલ પાસુ (મોતા), દેવપુર
- માતુશ્રી કુંવરબાઇ કલ્યાણજી ગાલા, કોટડારોહા
- વર્ષા ખુશાલ ખિમજી હરિયા, શેરડી

દાતા - ₹ ૧૧,૦૦૦/-

- માતુશ્રી મધુબેન માવજીભાઇ ગંગર, મેરાઉ હાલે ગાંધીધામ
- શ્રી સુરેશભાઇ રાજારામ શહા, સાંગલી

(CLB-3113)

તા. ૨૧.૦૪.૨૦૧૯ના પૂજ્ય રતનબેન શામજી શાહના જન્મદિન પ્રસંગે મડિકલ નિભાવ ફંડની સ્થાપના કરવામાં આવેલ છે. આ ફંડમાં પૂજ્ય રતનમા તેમજ CA વિરેન ગોવિંદજી ગાલા તરફથી ₹ 25,00,000/- ના અનુદાનથી શુભારંભ કરાયેલ છે. એક ઉમદા શરૂઆત માટે દાતાઓનો તથા CA પૂરવ વિરેન ગાલા અને બિંદુ પૂરવ ગાલાનો આ કાર્યમાં અમુલ્ય સહકાર માટે અમો હૃદયપૂર્વક આભાર પ્રદર્શિત કરીએ છીએ. આ શુભ પ્રસંગે અતિથી વિશેષ ડૉ. હસુમતીબેન ધીરજભાઇ છેડાનો શ્રી સાંગલી કચ્છી જૈન સેવા સમાજ આભાર માને છે.

છોડવામાંથી વટવૃક્ષ બનેલા મેડિકલ અને શૈક્ષણિક સેંટરમાં અનુદાન માટે એક નમ્ર અપીલ

નિભાવ ફંડના સર્વે દાતાઓના નામની તખ્તી મેડિકલ સેંટર પર કાયમી સ્વરૂપે લગાડાશે.

પ્લેટીનમ દાતા ₹ ૫,૦૦,૦૦૦/-
ડાયમંડ દાતા ₹ ૨,૫૦,૦૦૦/-
ગોલ્ડન દાતા ₹ ૧,૦૦,૦૦૦/-
સિલ્વર દાતા ₹ ૫૦,૦૦૦/-
દાતા ₹ ૨૫,૦૦૦/-

આપનું અમુલ્ય દાન ઇન્કમટેક્ષ એક્ટ ૮૦ (G) અંતર્ગત કરમાં છૂટને પાત્ર ગણાશે.

આપણા વડીલોની સ્મૃતિ કાયમી સજીવન રાખવા માટે અનમોલ તકનો લાભ ચુકશો નહી

લોકોની જરૂરીયાતોને ધ્યાનમાં રાખી સમાજના બહોળા વર્ગ સુધી તબીબી અને શૈક્ષણિક સુવિધાઓ પહોંચાડવાની નેમ ધરાવતું સેંટર અત્યાધુનિક સુવિધાઓ આપવા સતત પ્રયત્નશીલ રહે છે. દાનશૂરોની સહાયથી નજીકના ભવિષ્યમાં જ નવ નિયોજન અને વિસ્તરણ થકી કાર્યક્ષેત્ર વધારવાનું સેંટર લક્ષ્ય ધરાવે છે.

દાતાશ્રી
અ. સૌ. ગુણવંતીબેન નવિનભાઇ વેલજી વીરા
હસ્તે: અ.સૌ. સીમાબેન જયેશ નવિનભાઇ વેલજી વીરા પરિવાર
બિદડા

યુકેલક્ષ્મી ડેન્ટલ ક્લિનિકના દાતાશ્રી
સૌ. ખમ્માબેન ઉત્તમભાઇ કલ્યાણજી ખોના
કોઠારા

ફિઝીયોથેરેપી મશીનરીના દાતાશ્રી
માતુશ્રી કેસરબેન મોરારજી રવજી ગાલા
હસ્તે: સૌ. કલ્પીબેન દિપકભાઇ ગાલા
ચિ. પાર્થ અને ચિ. ધ્વની
ભોજાય હાલે અંધેરી

અત્યાધુનિક ઉપચાર • તજ્ઞ તબીબો • અનુભવી સ્ટાફ • નિયમીત આરોગ્ય કેમ્પ • વિશેષ કેર સુવિધા
પેથોલોજી સ્ક્રેનિંગ અને પરિક્ષણો • દાંતની દરેક શસ્ત્રક્રિયા અને ઉપચાર • વ્યક્તિગત ફિઝીયોથેરાપી

શ્રી સીમંધર સ્વામીને નમઃ શ્રી ચંદ્રપ્રભ સ્વામીને નમઃ શ્રી ગૌતમ સ્વામીને નમઃ

શ્રી ડુમરા જૈન મહાજન

મહાજનશ્રી તરફથી સ્થાનિકે ચાલતી જીવદયાની પ્રવૃત્તી માટે આવેલ અનુદાનો

રૂા. ૫૦,૦૦૦/-

શ્રી સણોસરા સ્થાને નમતા નાગડા નુખના આશરા માતાજીના ભાવિકો તરફથી

રૂા. ૨૫,૦૦૦/-

ગામ નરેડીના માતુશ્રી જયાબેન રાજપાર ગાંગજી નાગડા પરિવારના પૌત્ર અને શ્રીમતી પ્રીતિબેન જેઠાલાલ રાજપાર નાગડાના સુપુત્ર ચિ. પ્રતિકના ગામ ડુમરા ના હેમાલીબેન ઉત્તમ લખમશી કારાણીની સુપુત્રી ચિ. ડૉ. વિરતી (BDS) સાથેના લગ્ન પ્રસંગે.

રૂા. ૨૫,૦૦૦/-

ગામ ડુમરાના માતુશ્રી વિજયાબેન લખમશી દેશુ કારાણી પરિવારની પૌત્રી અને શ્રીમતી હેમાલીબેન ઉત્તમ લખમશી કારાણીની સુપુત્રી ચિ. ડૉ. વિરતી (BDS) ના ગામ નરેડીના શ્રીમતી પ્રીતિબેન જેઠાલાલ રાજપાર નાગડાના સુપુત્ર ચિ. પ્રતિક સાથેના લગ્ન પ્રસંગે.

રૂા. ૧૦,૨૦૦/- ૨-મીતી માતુશ્રી તેજબાઇ રમણીકલાલ કુંવરજી ગાલા પરિવાર તરફથી
રૂા. ૫,૧૦૦/- ૧-મીતી કુ. શ્રેય અને કુ. જીનલ સંજય મણીલાલ કારાણી તરફથી
રૂા. ૫,૧૦૦/- ૧-મીતી શ્રી મણીલાલ મુરજી કારાણી
રૂા. ૫,૧૦૦/- ૧-મીતી કલ્યાણજી રવજી ગોસરની પુણ્યતિથી નિમિત્તે

સર્વે દાતાઓની મહાજનશ્રી ભુરી ભુરી અનુમોદના કરે છે.

આપના ઘરે આવતા શુભ પ્રસંગોએ જીવદયાના આ શુભકાર્યમાં આપ પણ રૂા. ૫,૧૦૦/- ની એક મીતી પ્રમાણે અનુદાન આપી શકો છો.

લિ. શ્રી ડુમરા જૈન મહાજન-ટ્રસ્ટીઓ

(CLC-3136)

DEV GRAPHICS - 93 23 84 28 28

ધર્માનુરાગી - શ્રેષ્ઠીવર્ય દાતાશ્રીના સહયોગથી

રાહતના દરે : શિખરજી યાત્રા

નામ લખાવવાની છેલ્લી તા. ૧૫.૫.૨૦૧૯

જે જૈન ભાઈ/બહેનોએ શ્રી સમેત શિખરજી મહાતીર્થની યાત્રા કરી ન હોય એવા તમામ જૈનો શ્રી સમેત શિખરજી યાત્રા-પ્રવાસમાં આવકાર્ય.

શ્રી નાલાસોપારા ક.વિ.ઓ. મિત્ર મંડળના ઉપક્રમે

માતુશ્રી પ્રભાવતીબેન વલ્લભજી માલસી ગાલા પરિવારના (અંતરા જ્વેલર્સ ❑ કચ્છ : નાના આસંબીયા)

સતત ૧૧ મા વર્ષે ઉમદા આર્થિક સહયોગથી

શ્રી સમેત શિખરજી યાત્રા મહા અભિયાન ❑ દિવસ : ૯

- **યાત્રા પ્રસ્થાન :** તા. ૧૪.૯.૨૦૧૯ થી દરરોજ • મુંબઈ-કલકત્તા હાવરા મેલ દ્વારા
- દર્શનયાત્રા : ૨×૨ બસ દ્વારા • ફેમીલી/ગ્રુપ માટે અલગ વાહનના Extra રૂા. ૫૦૦
- **સ્લીપર કલાસ :** રૂા. ૫,૦૦૦ (બુકિંગ વખતે રૂા. ૨,૭૦૦)
  III AC કલાસ : રૂા. ૮,૦�০૦ (બુકિંગ વખતે રૂા. ૩,૦૦૦)

બુકિંગ બાદ નામ કેન્સલ કરાવતા રિફંડ અપાશે નહીં.

સ્પોન્સર્સ સંબંધી ખાસ નોંધ : પોતાના ગામવાસીઓ/સગાં-સંબંધીઓને યાત્રા કરાવનાર અડધી રકમ (રૂા. ૨૫૦૦) ભરશે તો યાત્રિકે રૂા. ૨૫૦૦ આપવાના રહેશે. સ્પોન્સર્સ આવકાર્ય.

નોંધ : દરેક સ્થળે તિર્થની ભોજનશાળામાં શુધ્ધ સાત્વીક ભોજન.
• વડિલોની વિશિષ્ટ માવજત • ડોલી-ટાંગાનો ચાર્જ યાત્રિકે ભરવાનો રહેશે.

નામ લખાવવાની છેલ્લી તારીખ : તા. ૧૫.૫.૨૦૧૯

બુકિંગ સેન્ટર

શ્રી નાલાસોપારા ક.વિ.ઓ. સ્થાનક : ચાર રસ્તા-તુલીંજ, નાલાસોપારા (ઈસ્ટ), ટા. 9 થી 6	**હીનાબેન દેઢિયા (સાડાઉ) :** A/303, નવનીત નગર, ડોંબીવલી-ઈ • મો. 9082890028
શગુન મેર્ચીંગ સેંટર : દફતરી રોડ, મલાડ (ઈ.) • મો. 9869715078	**પ્રિન્સ NX :** દાદા સાહેબ ફાલકે રોડ, દાદર (ઈસ્ટ) • મો. 9223172165

માનદ્ આયોજન સંપર્ક સૂત્ર
શ્રી ચંદ્રકાંત રાંભીયા (રામાણીયા/કાંડાગરા) મો. 9975662249
વિમળાબેન સંગોઈ (ગુંદાલા) મો. 9699883666

લિ. શ્રી ક.વિ.ઓ. મિત્ર મંડળ - નાલાસોપારા-ઈસ્ટ
પ્રમુખ : પ્રફુલ્લ દામજી ગાલા : મો. 9321646494 / 9326470163

(CLB-3108)

Neysa

HANDCRAFTED ANTIQUE JEWELERY

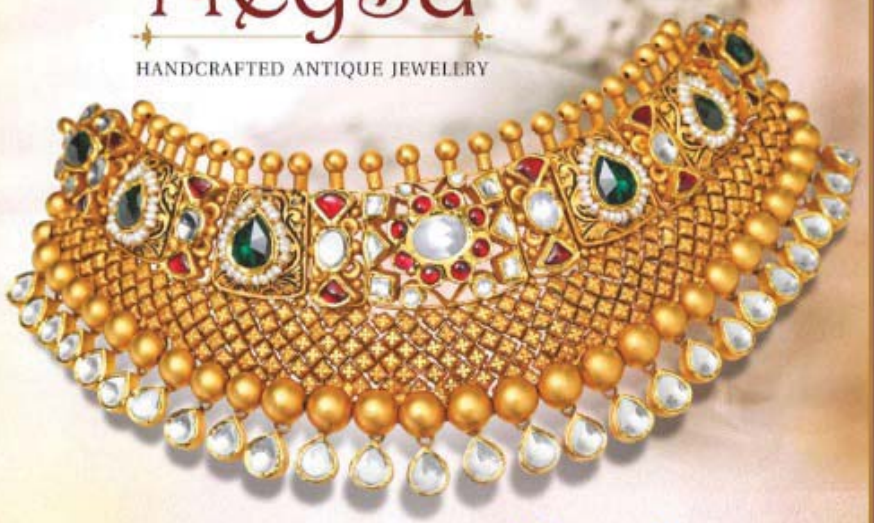

Last Day to Avail the Offer
on the Auspicious Day of

AKSHAYA TRITIYA

INDIA JEWELLERY FESTIVAL

6th April to 7th May 2019

A B2C Event

6th April GUDIPADWA — **32 DAYS** — 7th May AKSHAYA TRITIYA

DAILY GIFTS

As this will be the golden festival of the year, IJF will award 54 lucky customers with the golden gifts, daily!

DAILY GIFT	DAILY QTY	TOTAL QTY
HONDA ACTIVA	1	32
GOLD COIN 10 GMS	1	32
1/2 KG SILVER	1	32
SAREGAMA CARVAAN	1	32
SILVER COINS 100 GMS	10	320
GOLD COIN 1 GM	10	320
SHOPPING VOUCHER	10	320
50 GMS SILVER	10	320
SILVER ARTICLE	10	320
TOTAL GIFT QTY	54	1728

*Gift Image are for representation purpose only.

GRAND GIFTS

Ending the season with 3 more lucky customers getting rewarded with grand gifts.

Gift Type	No. of Winner	Gift
1	1	Half Kg GOLD
2	1	100 GMS GOLD
3	1	Rs. 2,00,000 Cash

GIFTS WORTH 1 CRORE+

*Terms & Conditions apply

Vardhman

JEWELLERS

5,6, Vardhman Krupa, Dr. Ambedkar Road, Parel, Mumbai - 400 012.
Tel: 241 222 44 | 2413 33 44 | 2412 47 27

(CLD-3132)

॥ યુગાદિદેવ શ્રી
॥ નમો નમઃ શ્રી ગુરૂ ગુણસાગરસૂરયે ॥ ॥ શ્રી

શ્રી અખિલ ભારત અચલગચ્છ

ન્યુ હનુમાન બિલ્ડીંગ, ૧૧૦-બી
મુંબઈ - ૪૦૦ ૦૦૯. ફો

: દિવ્યકૃપા/પ્રેરક :
શાસનસમ્રાટ, રાષ્ટ્રસંત, અચલગચ્છાધિપતિ
પ.પૂ.આ.ભ. શ્રી ગુણસાગરસૂરીશ્વરજી મ.સા.

: શુભઆજ્ઞા :
તપચક્ર ચક્રવર્તી, જિનશાસન શિરોમણી, અચલગચ્છાધિપતિ
પ.પૂ.આ.ભ. શ્રી ગુણોદયસાગરસૂરીશ્વરજી મ.સા.

નમઃ શ્રી ગુરવે નમઃ

: આશીર્વાદાતા :
સૌમ્યમૂર્તિ, સાહિત્ય દિવાકર
પ.પૂ.આ.ભ. શ્રી કલાપ્રભસાગરસૂરીશ્વરજી મ.સા.

: આશીર્વાદાતા :
જ્યોતિષાચાર્ય
પ.પૂ.આ.ભ. શ્રી વીરભદ્રસાગરસૂરીશ્વરજી મ.સા.

: આશીર્વાદાતા :
આગમદિવાકર
પ.પૂ.આ.ભ. શ્રી મહોદયસાગરસૂરીશ્વરજી મ.સા.

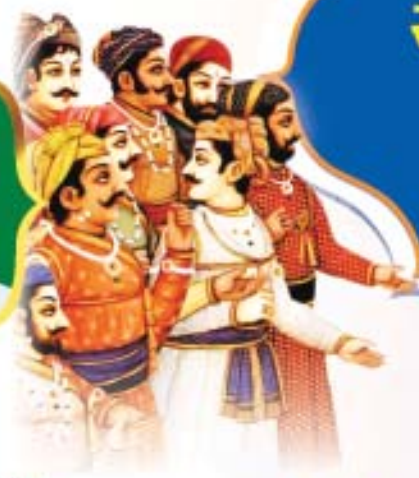

મુંબઈ મહાન
સમુહ વર્ષીતપ પ
સાજન-માજન
આત્મીયતાભ

શંખેશ્વર તીર્થે તપચક્ર ચક્રવર્તી, જિનશાસન શિ
શ્રી ગુણોદયસાગરસૂરીશ્વરજી મ.સા. આદિ શ્રમણ-શ્રમણીવૃંદ સ
વરસીતપના પારણા તથા મહાતપસ્વી પૂજ્યશ્રીના આજ્ઞ
ઉગ્ર એવા "કનકાવલી" તપની પા

શ્રમણવૃંદ...

પ.પૂ. મુનિરાજ શ્રી પુણ્યોદયસાગરજી મ.સા.
પ.પૂ. મુનિરાજ શ્રી દેવરક્ષિતસાગરજી મ.સા.
પ.પૂ. મુનિરાજ શ્રી કલ્પતરૂસાગરજી મ.સા.
પ.પૂ. મુનિરાજ શ્રી તત્વરક્ષિતસાગરજી મ.સા.
પ.પૂ. મુનિરાજ શ્રી ચૈત્યરક્ષિતસાગરજી મ.સા.
પ.પૂ. મુનિરાજ શ્રી હેમરક્ષિતસાગરજી મ.સા.

: ઈક્ષુરસ પારણા સ્થળ :
હસ્તિનાપુર નગરી,
સોમૈયા ગ્રાઉન્ડ
યુનાભઠ્ઠી રેલ્વે સ્ટેશનની સામે,
ઈસ્ટર્ન એક્સપ્રેસ હાઈવે,
યુનાભઠ્ઠી (ઈ)

પાવનકારી શ્રમણીવૃંદ નિશ્રા સૃષ્ટિ, સહુ પર વરસે કૃપા વૃષ્ટિ...

તપચક્ર ચક્રવર્તી, અચલગચ્છાધિપતિ પ.પૂ.આ.ભ. શ્રી ગુણોદયસાગરસૂરીશ્વરજી મ.સા.ના
આજ્ઞાવર્તીની વર્ધમાન તપપ્રભાવિકા પ્રવર્તિની પ.પૂ. સાધ્વી શ્રી અરૂણોદયશ્રીજી મ.સા.
પ.પૂ. સાધ્વી શ્રી અભયગુણાશ્રીજી મ.સા., પ.પૂ. સાધ્વી શ્રી વિપુલગુણાશ્રીજી મ.સા.
પ.પૂ. સાધ્વી શ્રી કીર્તિગુણાશ્રીજી મ.સા., પ.પૂ. સાધ્વી શ્રી નયપૂર્ણાશ્રીજી મ.સા.,
પ.પૂ. સાધ્વી શ્રી સુશીલગુણાશ્રીજી મ.સા., પ.પૂ. સાધ્વી શ્રી ચારૂદર્શનાશ્રીજી મ.સા.
પ.પૂ. સાધ્વી શ્રી નયગુણાશ્રીજી મ.સા., પ.પૂ. સાધ્વી શ્રી અર્હત્કીરણાશ્રીજી મ.સા.
પૂ. સાધ્વી શ્રી વિશ્રુતકીર્તિશ્રીજી મ.સા., પ.પૂ. સાધ્વી શ્રી દિવ્યપૂર્ણાશ્રીજી મ.સા.
પ.પૂ. સાધ્વી શ્રી પરહિતપૂર્ણાશ્રીજી મ.સા., પ.પૂ. સાધ્વી શ્રી ધર્મપ્રિયાશ્રીજી મ.સા.
પ.પૂ. સાધ્વી શ્રી વાચંયમાશ્રીજી મ.સા., પ.પૂ. સાધ્વી શ્રી લક્ષ્યલીનાશ્રીજી મ.સા.

: ખાસ નોંધ :
સોમૈયા ગ્રાઉન્ડ આવવા માટે
કુર્લા/વડાલા સ્ટેશને બદલી કરી
યુનાભઠ્ઠી સ્ટેશને ઉતરી
ઈસ્ટમાં એક મીનીટના અંતરે, અને
સાયન સ્ટેશનથી દશ મીનીટનાં
અંતરે વર્ષીતપ પારણા છે.

વરસીતપના આરાધકો તથા આમંત્રિતો

* તપસ્વીઓને વિનંતી શક્ય હોય તો આપશ્રી પારણા દિને સવારે ૮
* આપ પારણા મંડપમાં પ્રવેશ કરો ત્યાં આપની માળા, બિલ્લો, પહેરી
* તપસ્વી દીઠ આપને પ્રથમ એન્ટ્રીના પાંચ પાસ અપાયા
તે સિવાયના બધાએ વ્યાખ્યા
* પારણા શરૂ થયા બાદ પાંચ મિનિટમાં દરેક
* આપની બેઠક પાસે પારણા માટે સ્ટીલની થાળી, બે વાટકા, બે
નેપકીન, હાથ પંખો મુકવામાં આવશે. પારણું પૂર્ણ થયા બાદ આ
આપની બેઠક પર આપના નામનું બોર્ડ પણ
* સોમૈયા ગ્રાઉન્ડમાં ગેટ પાસે
* બપોરે ૧૨.૩૦ કલાકે પ્રથમ અને ૧ કલા
આપ આપની અનુકૂળતા મુજબ પચ્ચક્ખા
* જમવાની વ્યવસ્થા સવારે ૧
* પારણા મંડપમાં સેલ્ફી પોઈન્ટ બનાવેલ છે. ત્યાં આ
* આપ સહુ તપસ્વીઓના પારણા સુખશાતાપૂર્વક થાય તે માટે તપસ્વી

તપસ્વી ગુરૂવર મહાન... કરશે સૌ ઈક્ષુરસ પાન...
સળંગ ૧૭માં વર્ષીતપના આરાધક પ.પૂ.આ.ભ. શ્રી કવીન્દ્રસાગરસૂરીશ્વરજી મ.સા.,
પ.પૂ. સાધ્વી શ્રી વિમલકિરણાશ્રીજી મ.સા.
પ.પૂ.આ.ભ. શ્રી ધર્મસૂરીશ્વરજી મ.સા. સમુદાયના પ.પૂ. સાધ્વી શ્રી અમીવર્ષાશ્રીજી મ.સા.

લિ. સમૂહ પારણા સમિતિ - કન
અધિકારી ગણ - પ્રમુખ : શ્રી વિનોદકુમાર દેવરાજ ગંગર, ઉપ
માનદ્‌મંત્રીઓ : શ્રી વિનોદ ખીમજી ગંગર, શ્રી પ્રવિણ ટોકરશી

(CLB-3128)

આદિનાથાય નમઃ ॥
ી અચલગચ્છાધિષ્ઠાયિકા મહાકાલીદેવ્યૈ નમઃ ॥

છ (વિધિપક્ષ) શ્વેતાંબર જૈન સંઘ

ી, કેશવજી નાયક રોડ, ચીંચબંદર,
ન : (૦૨૨) ૨૩૭૨ ૯૩૦૪

ાગરના પ્રાંગણે
ધારણોત્સવ પ્રસંગે
ા સર્વેને પધારવા
ર્યું આમંત્રણ...

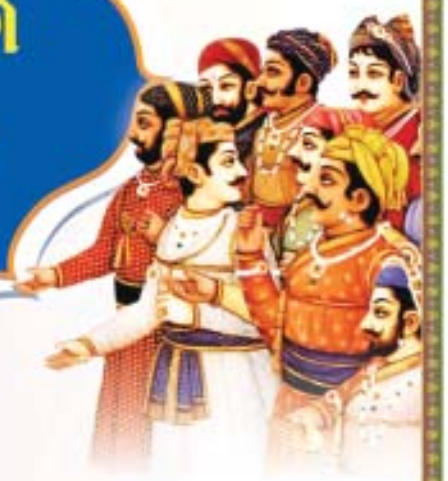

રોમણી, અચલગચ્છાધિપતિ પ.પૂ.આ.ભ.
સહ ચતુર્વિધ શ્રી સંઘના ૬૦ જેટલા પુણ્યશાળી આત્માઓના
ાનુવર્તીની પ.પૂ.સા. શ્રી કૈવલ્યપ્રિયાશ્રીજી મ.સા.ના
ારણાની હાર્દિક અનુમોદના...

ો માટે ખાસ સુચનાઓ જરૂરી વાંચો...

- ૮ કલાકે થી શંખેશ્વર પાર્શ્વનાથ દેરાસર ચુનાભઠ્ઠી (ઈસ્ટ) પધારશો.
- ોને પ્રવેશ કરશો. કાર્યકરો આપને આપની બેઠકનું માર્ગદર્શન આપશે.
- છે. તેઓ પાસ બતાવી પારણા મંડપમાં પ્રવેશ કરી શકશે.
- ાન મંડપમાં બેસવા વિનંતી.
- ોને પારણા મંડપમાં પ્રવેશ આપવામાં આવશે.
- માંથી, બે માટીના ઘડા (એકમાં શેરડીનું રસ, એકમાં ગરમ પાણી)
- ા બધી વસ્તુઓ આપની પ્રભાવના છે. જે આપ સાથે લઈ જશો.
- ા આપની યાદગીરી માટે સાથે લઈ જશો.
- ો વેલેટ પાર્કીંગની વ્યવસ્થા છે.
- ાકે છેલ્લા પચ્ચક્ખાણની ઘોષણા કરાશે.
- ાણ લઈને પારણું પૂર્ણ કરી જઈ શકશો.
- ૧૧ થી ૧.૦૦ દરમ્યાન રહેશે.
- ાપ આપના તપસ્વી સાથેના ફોટા પડાવી શકો છો...

ઓ તથા આમંત્રિતોને અમારા કાર્યકરોને સાથ સહકાર આપવા વિનંતી.

ીનર : શ્રી હરખચંદ ખીમજી ગંગર
ામુખ : શ્રી ચીમન મેઘજી મોતા, શ્રી સુરેશકુમાર ધેવરચંદજી સેઠ
લોડાયા, શ્રી રતનલાલ દેવીચંદજી વડેરા, શ્રી દિપક કાંતિલાલ શાહ

શુભનિશ્રા : શાસનપ્રભાવક પ.પૂ.આ.ભ.
શ્રી કવીન્દ્રસાગરસૂરીશ્વરજી મ.સા.

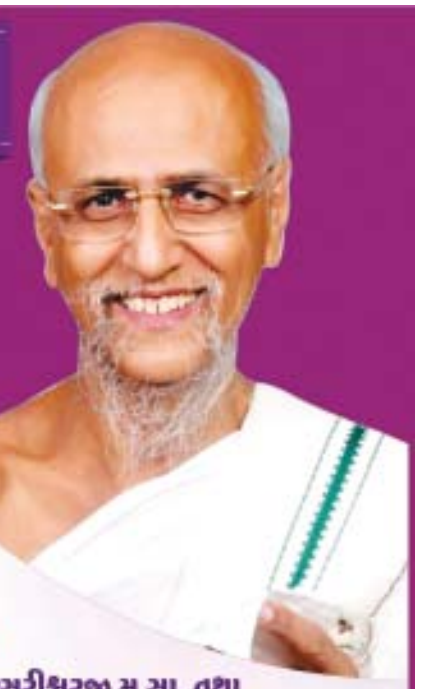

સમુહ વરસીતપ પારણાના આ રહ્યા અમારા સહયોગી દાતાઓ... આપની હૃદયથી અનુમોદના... અભિવંદના... આભાર...

* શ્રી કચ્છી વિશા ઓસવાળ દહેરાવાસી જૈન મહાજન - મુંબઈ
* શ્રી કચ્છી દશા ઓશવાલ જૈન જ્ઞાતિ મહાજન - મુંબઈ
  શ્રી અનંતનાથજી મહારાજ જૈન દેરાસર અને તેના સાધારણ ફંડો
* તપપ્રભાવક, અચલગચ્છાધિપતિ પ.પૂ.આ.ભ.શ્રી ગુણોદયસાગરસૂરીશ્વરજી મ.સા. તથા
  રાજસ્થાન દિપક પ.પૂ. આ.ભ. શ્રી કલાપ્રભસાગરસૂરીશ્વરજી મ.સા.ના આશીર્વાદથી
  પ.પૂ. નૂતન મુનિ શ્રી ગચ્છોદયસાગરજી મ.સા.ની મંગલ પ્રેરણાથી
  શ્રી અખિલ રાજસ્થાન અચલગચ્છ જૈન સંઘ
* શ્રી માટુંગા કચ્છી શ્વે.મૂ. જૈન સંઘ - માટુંગા
  (શ્રી સહસ્ત્રફણા પાર્શ્વનાથ જૈન દેરાસર અને સાધારણ ફંડ)
* શ્રી ઘાટકોપર કચ્છી જૈન શ્વે. મૂર્તિપૂજક સંઘ - ઘાટકોપર
* શ્રી અચલગચ્છ જૈન સંઘ - મુલુંડ (પૂર્વ)
* શ્રી થાણા અચલગચ્છ જૈન સંઘ - થાણા
* પ.પૂ. સાધ્વીશ્રી અરૂણોદયશ્રીજી મ.સા.ની પ્રેરણાથી
  સંઘમાતા દમયંતીબેન મુરજી રતનશી ગડા (નાના રતડીયા - મુલુંડ)
* માતુશ્રી લક્ષ્મીબેન ખીમજી કાનજી ગંગર - યુનડી - માટુંગા
* માતુશ્રી નિર્મળાબેન ઊમરશી લધાભાઈ ગંગર - નાગલપુર - માટુંગા
* અ.સૌ. પુષ્પાબેન વિનોદ દેવરાજ ગંગર (દીપ્તી જ્વેલર્સ, ગોધરા - માટુંગા)
* માતુશ્રી પ્રભાવતીબેન વલ્લભજી માલશી ગાલા (નાના આસંબીયા - માટુંગા)
* માતુશ્રી તારાબેન માણેકજી મોતા - હ. નિશાબેન હિતેશભાઈ મોતા (સાપર ગઢવારી - નેપીયન્સી રોડ)
* માતુશ્રી મધુબેન સેવંતીલાલ ચુનીલાલ શાહ (માંડવી - માટુંગા)
* માતુશ્રી રતનબેન આસુભાઈ ભૂલા હરીયા
  હ. અ.સૌ. મધુબાળાબેન ભવાનજી (દેવપુર - વડાલા)
* માતુશ્રી રતનબેન લખમશી ધેલાભાઈ સાવલા (નવાવાસ - કેમ્પસ્ કોર્નર)
* શ્રીમતી હેમલતાબેન હંસરાજ શીવજી ગડા (elleys switches, બાડા - ગોરેગાંવ)
* માતુશ્રી કસ્તુરબેન કુંવરજી જેઠાભાઈ ગડા (બાડા - વરલી)
* સંઘમાતા હેમલતાબેન ભવાનજી રાયશી ગોસર
  હ. તીર્થ-દિશા, અ.સૌ. તરૂણા અમીત ગોસર (દેવપુર - વડાલા)
* માતુશ્રી પાનબાઈ ભવાનજી રાયશી છેડા (ગોધરા - માટુંગા)
* માતુશ્રી નાનબાઈ કલ્યાણજી ભગત - હ. આરવ વીણા વસંતભાઈ શાહ (મુંદ્રા - દાદર)
* માતુશ્રી જવેરબેન દેવરાજ માણેક દેઢિયા પરિવાર - ગઢશીશા
* શ્રીમતી રતનબેન ભવાનજી ગાલા (હાલાપુર - માટુંગા)
* અ.સૌ. નીતાબેન નાનાલાલ કેશવજી ગાલા (કાંડાગરા - પરેલ)
* એક સદ્‌ગૃહસ્થ પરિવાર - તલવાણા
* શ્રીમતી નવલબેન ખીમજી હંસરાજ હરીયા (હાલાપુર-વિલેપાર્લા)
* શ્રી રાયચંદ હંસરાજ ધરમશી (સુથરી - વરલી)
* માતુશ્રી દમયંતીબેન રતનશી લોડાયા (સાંયરા - પૂના/ઉજ્જૈન)
* માતુશ્રી મણીબેન રામજી કાનજી ગાલા - ગણેશ ચા (દેવપુર) તથા
  માતુશ્રી હાંસબાઈ ગાંગજી વેલજી વીરા (ડોણ)
* પરિવાર - ગોધરા

VIRAL MARU : 98199 69516

।। નમો નમઃ શ્રી જિનશાસનાય ।।

।। અચલગચ્છ શણગારશ્રી આર્યરક્ષિત – ગુણસાગરસૂરિભ્યો નમઃ ।।

શ્રી ક.વિ.ઓ. જૈન સંઘ – વાંદરા (વેસ્ટ) ના આંગણે

અચલગચ્છાધિપતિ, વાંદરા સંઘના ઉપકારી

પ.પૂ.આ.ભ.શ્રી ગુણોદયસાગરસૂરીશ્વરજી મ.સા.ના

સળંગ ૫૦ માં (આમ ૫૨ માં)

વરસીતપની અનુમોદનાર્થે

રાજાશાહી ઠાઠમાઠથી પરમાત્માનો રથયાત્રા મહોત્સવ

૫૦ સાથિયા • ૫૦ ફળ • ૫૦ નૈવેદ્ય • ૫૦ કોઇન • ૫૦ લકકી ડ્રો તથા

૫૦ અભિનંદનના પોસ્ટ કાર ડ્ વારા થશે ભવ્ય ઉજવણી

જિનશાસનના ઝવેરાતને...

અચલગચ્છના સિતારાને...

સંઘશિરછત્રને...

કલિકાલના કલ્પતરૂને...

ઉત્કૃષ્ટ પુણ્યના સ્વામીને...

અજોડ શાસન પ્રભાવકને...

કચ્છ કોટડાના કોહીનૂર હીરાને...

આહાર સંજ્ઞાના વિજેતાને...

તપ તેજથી ચમકતા તપચક્રવર્તીને...

આ. ભ. ગુણસાગરસૂરિ ના પટ્ટધરને...

સળંગ ૫૦ મા સુવર્ણ વરસીતપ આરાધકને...

શીશ નમાવી ભાવ ધરીને કરીએ છીએ વંદના...

: પાવન નિશ્રા :

પ.પૂ. દેવરત્નસાગરજી મ.સા. ના શિષ્ય

પ.પૂ. તત્વરક્ષિત-દેવરક્ષિત-હેમરક્ષિતસાગરજી મ.સા. આદિ ઠાણા તથા

પ્રવર્તિની મહત્તરા સાધ્વી મુખ્યા પ.પૂ. રત્નરેખાશ્રીજી મ.સા.ના શિષ્યા

પ.પૂ. સુસાધ્વી લક્ષ્યલીનાશ્રીજી – જયસ્મીતાશ્રીજી – હસ્તરેખાશ્રીજી મ.સા. આદિ ઠાણા

ભાવિમાં થાશે કદાચ (૫) વરસીતપોના પ્રારંભ

વૈશાખ સુદ ૧, રવિવાર, તા. ૫-૫-૨૦૧૯

જેમના જીવનમાં છે ગુરૂ 'ગુણ' ની કૃપાલબ્ધિ,
જેમના તન માં છે અખંડ વરસીતપ ની તપલબ્ધિ
જેમની સાધનામાં છે શાસન પ્રભાવનાની સિધ્ધિ,
એવા ગુણોદયસાગરસૂરિરાજને વંદના હો લળી લળી

(CLB-3161)

: લિ. :

શ્રી ક.વિ.ઓ. જૈન સંઘ – વાંદરા (વેસ્ટ)

: પત્રિકા સૌજન્ય :

ગુરુભક્ત ફોરમ - ધનલક્ષ્મી હસમુખ પાલણ કાપડીયા

(નાગલપુર – વાંદરા)

august

Reshaping Bodies Reshaping Lives

SKIN | RELOOK | ACADEMY

હેર અને મેકઅપ કોર્સ શીખો અને સ્વાવલંબી બનો

કોર્સ

બેઝિક મેકઅપ કોર્સ

એડવાન્સ મેકઅપ કોર્સ

બેઝિક હેર કોર્સ

એડવાન્સ હેર કોર્સ

(CLD-3124)

મહિનાના ₹૨૦૦૦૦ થી ₹૩૦૦૦૦ કમાવવાની સોનેરી તક

NEW BATCH STARTING FROM 9TH MAY, 2019

FOR ENQUIRIES CONTACT

વૈશાલી હરીયા

(કચ્છ : હાલપુર, મુંબઈ : વડાલા)

+91 93267 54812 | +91 98201 12912

www.augustskinandacademy.co.in

467/36, A - Wing, Vora Bhavan, Opp. Maheshwari Udhyan, Malunga (E), Mumbai 400 019.

શ્રી વરંડી મોટી નગરે – શ્રી કુંથુનાથા દાદા જિનાલયે સતરભેદી પુજા સહ ધ્વજારોહણ

સૌ ગામવાસીઓ... નિયાણી બહેનો સહપરિવાર... વૈશાખ વદ-૮, તા. ૨૬/૫/૨૦૧૯, રવિવારે ધ્વજારોહણે સૌ કોઇ ઉલ્લાસભેર પધારશે.

● કાયમી ધ્વજારોહણ લાભાર્થી : શેઠ શ્રી દામજી જીવરાજ નાગડા (હાલે હૈદ્રાબાદ) હ. પૌત્રો : શ્રી મિલિંદ શશીકાંત નાગડા તથા શ્રી રચિત વિજયકુમાર નાગડા

● પ્રભુનો આભાર માનવાની ટેવ પાડીએ તો જીવનનો ઘણોભાર હળવો થઈ જશે.... જ્યારે ઘેરાયા હોઈએ મુશ્કેલીઓથી... તો સગા પણ ફરિયાદો લઈને આવશે... જો પ્રભુ ભક્તિ હશે જીવનમાં તો ખરા સમયે... સુખોની આખી જાન લઈને આવશે ! જય જય શ્રી કુંથુનાથ !! લિ. શ્રી વરંડી મોટી જૈન મહાજન.

2/1/1(2) -------- **(A-3024)(1-5)**

પ્રસંગ તમારો અમારી સર્વીસ

પૂજન પહેડી ગીત સંગીત સંધ્યા મહેંદી સર્મુતા લગ્ન ગેટ ટુ ગેધર નાના મોટા સર્વે પ્રસંગોમાં આપના મેનુ મુજબ સ્વાદિષ્ટ અવનવી વાનગીઓનો રસથાળ વિનમ્રસ્ટાફ અપ ટુ ડેટ સર્વીસ લાજવાબ ટેસ્ટ વ્યાજબી ભાવ સુર્યા કેટરર્સ – બોરીવલી કેતન છેડા : 9821025502, મલય છેડા : 9821896697 કચ્છ ગોધરાવાલા

2/1/1(25) -------- **(B-2677)(1-5)**

કલા–કલર અને કલરનો અનેરો સમન્વય

દરેક પટીના Quality ઘરચોળા (રીયલ/ ટેસ્ટેડ), બાંધણીઓ, પટોળા, ફેન્સી તેમજ બનારસી ચણીયાચોળી, દુપટ્ટા, ડીઝાઈનર બ્લાઉઝ (Unstiched) તથા બોર્ડરોનું વેરાયટી કલેકશન 'જ્યોતિ સાડી' ૨૮– ગની મેન્સન, અરોરા સિનેમા પાછળ, માટુંગા (C.R.) Ph.: 24043995 - Sunday Closed.

2/1/1(9) -------- **(B-3006)(1-5)**

શ્રી નાની ખાખર જૈન સંઘ દ્વારા આ વર્ષે થનારા વિવિધ પ્રસંગોની ઉજવણી

બુધવાર તા. ૧૦–૭–૧૯ના સવારના શુભ મુહુર્તે શ્રી પાર્શ્વચંદ્રગચ્છીય પ.પૂ.સા. પદમરેખાશ્રીજી મ.સા. પ.પુ.સા. પાવનગીરાશ્રીજી મ.સા. પ.પૂ. સા. પ્રશાંતગીરાશ્રીજી મ.સા. આ. ઠા ૩નો નગર પ્રવેશ થશે.

● સોમવાર તા. ૫–૮ના ધજા પાંચમના સવારના શુભ મુહુર્તે દેરાસરજીની ધજા ચડાવવા ના લાભાર્થી શ્રી નાની ખાખર યુથ ફોરમ પરીવારના હસ્તે ધજા ચડાવવામાં આવશે. એ અગાઉ આવતા વર્ષે ધજા ચડાવવાનો લાભ લેવા માટેની બોલી બોલવામાં આવશે. આ પ્રસંગે તા. ૪–૮ અને તા. ૫–૮ના બે દિવસની ભવ્ય ઉજવણી અને શ્રી સંઘરૂપે સ્થાનિકે જવા–આવવાની ટીકીટોની વ્યવસ્થા સહ બંને દિવસની સાધર્મિક ભક્તિ પણ લાભાર્થી પરીવારના સહયોગથી રહેશે.

● મંગળવાર, તા. ૨૭–૮ થી તા. ૩–૯ દરમ્યાન પ.પૂ. ગુરૂદેવોની પાવન નિશ્રામાં પર્યુષણ પર્વની આરાધના થશે.

● પ્રવેશ, ધજા પાંચમ અને તા. ૪–૯ના સંવત્સરીના દિવસોએ હંમેશા મુજબ બપોરના કાયમી તિથિ દાતાશ્રી અને સહાયક દાતાશ્રી પરીવારો તરફથી સ્વામી વાત્સલ્ય રહેશે. તા. ૩–૮ના મુંબઈથી શ્રી સંઘરૂપે ખાખર જવા અને તા. ૫–૮ના પાછા આવવા માટે જેમણે પોતાના નામો લખાવ્યા છો. એમની બધાની ટીકીટો આવી ગઈ છે.

● તો ઉપરોક્ત સર્વે પ્રસંગોમાં વધુમાં વધુ સંખ્યામાં ઉપસ્થિત રહીને શ્રી સંઘની શોભામાં અભિવૃધ્ધિ કરવા નમ્ર વિનંતી. લિ. મંત્રીઓ. (જા.ખ.સૌ. શ્રી મણીલાલભાઈ કાનજી વીરા–પરેલ)

1/1/1(37) -------- **(A-3083)(1-5)**

જૈન સેવા સમાજ, સાંગલી

સંચાલિત

હા મેડિકલ અને શૈક્ષણિક સેંટર

સાંગલી, પશ્ચિમ મહારાષ્ટ્રનું એક આગવુ શહેર જ્યાં **શ્રી સાંગલી કચ્છી જૈન સેવા સમાજના ૨૧૦ ઘર એક કુટુંબ** તરીકે રહે છે. સર્વોએ પોતપોતાના ઉદ્યોગધંધા અને વ્યાપાર ક્ષેત્રે સારી એવી પ્રગતિ કરી છે. સમાજનું પોતાનું **કચ્છી જૈન ભવન, મેડિકલ સેંટર, શિખરધારી અચલગચ્છ દહેરાસર અને ઉપાશ્રય** છે. સાંગલી સમાજ છેલ્લા ૪ દશકાઓથી આપણી પરંપરા, સાંસ્કૃતિક વારસા અને ધર્મને કેન્દ્ર સ્થાને સ્થાપી, બુક બેંક, શૈક્ષણિક સહાય, માનવ રાહત, પ્રસંગોએ નિશુલ્ક અથવા રાહતના દરે ભવન વાપરવા આપવું જેવી સેવાઓ અને સાંસ્કૃતિક, સામાજીક, ધાર્મિક વગેરે કાર્યક્રમો અને પ્રવૃત્તિઓ સફળતાપૂર્વક પાર પાડે છે.

શ્રી સાંગલી કચ્છી જૈન સેવા સમાજ, સાંગલીની લાક્ષણિક વિશેષતાઓ

- સાંગલીની સામાજીક, શૈક્ષણિક, ધાર્મિક પ્રવૃત્તિઓનું કેન્દ્રબિંદુ, સાંગલી શહેરની મધ્યમાં સમાજની પોતાની શોભાયમાન વાસ્તુ.
- રાષ્ટ્રીય તહેવારો તથા અષાઢી બીજ જેવા વિવિધ પર્વો, સાંસ્કૃતિક તથા રમતગમત મહોત્સવોની ઉત્સાહપૂર્વક ઉજવણી.
- દેશભરમાં નૈસર્ગીક આપદા ટાણે વખતોવખત શક્ય એટલી સહાય (રોકડા, અનાજ, કપડાં, વાસણ શક્ય તે રૂપે)
- જરૂરિયાતમંદ વિદ્યાર્થીઓ માટે શ્રી શામજી રાજપાલ શહા બુક બેંક જ્યાં રાહતના દરે નોટબુક્સ અને પુસ્તકોનું વિતરણ.
- જરૂરતમંદ વિદ્યાર્થીઓ માટે એજ્યુકેશન લોન.
- સંજીવની મેડિક્લેમ (**K.V.O.** મુંબઈના નેજા હેઠળ)
- વિવિધ મેડિકલ કેમ્પ (રક્તદાન, રસીકરણ, હેપીટાઇટીસ વિ.) નું વખતોવખત આયોજન.

સમાજના આધારસ્તંભ જેવા સિનિયર સિટીઝન્સની કહેવાતી જીવનસંધ્યાએ આનંદ અને ઉલ્લાસના અજવાળાથી નવસ્મૃતિઓને વાગોળવાની તક એટલે **સૌ. તારાબેન વિસનજી ટોકરશી ગડા, બાડા** પ્રાયોજીત "**માવતર જોં મેળાવો**" જેવા નવા ઉપક્રમનું છેલ્લા ૩ વર્ષથી સફળ આયોજન.

મુંબઇમાં આયોજીત "નવનીત કપ" ક્રિકેટ સ્પર્ધા તેમજ "ગાલા ગ્રીંગ" વોલીબોલ સ્પર્ધામાં શ્રી સાંગલી કચ્છી જૈન સેવા સમાજની ટીમ સતત ભાગ લે છે. તે માટે ટીમને પ્રોત્સાહીત કરવા **માતુશ્રી કેસરબેન મોરારજી રવજી ગાલા, ગામ ભોજાય હસ્તે સૌ. અરૂણા લક્ષ્મીચંદ ગાલા, અવી હેલ્થકેઅર પ્રા. લી., અંધેરી, મુંબઇ**નું સતત ૨ વર્ષથી અનુદાન મળેલ છે.

શ્રી સાંગલી કચ્છી જૈન સેવા સમાજમાં આયોજીત વિવિધ સ્પર્ધાઓ તેમજ સ્પોર્ટસ્ એક્ટિવીટીઓને પ્રોત્સાહીત કરવા ૩ વરસ માટે **શ્રી વિસનજી કલ્યાણજી લાલન, ગામ કોડાય હસ્તે શ્રી હરીષ વિસનજી લાલન** તરફથી અનુદાન મળેલ છે.

આધુનિક યુગની વ્યક્તિના વ્યક્તિત્વને શોભાવતું આભુષણ એટલે વક્તૃત્વ કળા, જેના પ્રોત્સાહન માટે **માતુશ્રી મણીબેન ખુશાલચંદ દામજી દેઢિયા, નાના રતડિયા** પ્રાયોજીત "**બિંદાસ બોલ**" નું છેલ્લા ૩ વર્ષથી સફળ આયોજન.

શ્રી સાંગલી કચ્છી જૈન સેવા સમાજ તથા સાંગલી કચ્છી યુવા ફોરમ દ્વારા આયોજીત **કચ્છી પ્રિમીયર લીગ (KPL)** કે જેમાં સાંગલી, કોલ્હાપુર, સોલાપુર, બિજાપુર, હુબલી, કરાડ, પૂના જેવી ટીમો ભાગ લે છે. ૨૦૧૮માં થયેલ આ સ્પર્ધામાં **શ્રી મોહનભાઇ રાજપાલ જૈન, ગામ ચાંગડાઇ** એ મુખ્ય પ્રાયોજક બની સફળ આયોજન માટે મદદ કરી.

મુંબઇના બધાજ શ્રીમાન શ્રેષ્ઠીઓ જરૂર નોંધ લે, તમારા મદદનો એક હાથ, સાંગલીને હજી વધુ સ્વર્ગની નજદીક લઇ જઇ શકે છે - શ્રી પ્રવિણભાઇ ગોગરી (પ્રેમ)

સચિન વેદાંત 9987067068

શ્રી સાંગલી કચ્છી જૈન સેવા સમાજ કારોબારી તથા શ્રી શામજી રાજપાલ શહા મેડિકલ અને શૈક્ષણિક સેંટર સમિતી

181, Ram Mandir, Chowk, Sangli Miraj Road, SANGLI 416416 Tel: (0233) 2326899, E-mail: kutchibhavansangli@gmail.com
BANK: CANARA BANK, SANGLI, A/c:1613101008164 IFSC: CNRB0001613 A/c Name: Shri Sangli Kutchi Jain Seva Samaj, Sangli

જીવદયા અનુદાન

ભગવાન મહાવીર પશુ રક્ષા કેન્દ્ર
એન્કરવાલા અહિંસાધામ ૨૮૬૫૮૨૬૬

૧૫૦૦/- અંકિત શાહ-માટુંગા, ૧૧૧૧/- ડો. કાંતી રામજીભાઈ સાવલા-ચેંમ્બુર-નાની તુંબડી, ૧૧૦૦/- સ્વ. પરેશ દામજી ગાલા-ભુજપુર, ૧૦૦૧/- છાયાબેન, ભારતીબેન બોરીવલી, ૧૦૦૦/- કિરીટ મોરારજી રાંભીયા -ડોંબીવલી/ગુંદાલા, ૧૦૦૦/- રશિલાબેન રમણીકલાલ દેઢીયા-જોગેશ્વરી/ટુંડા, ૧૦૦૦/- રક્ષીતા હાર્દિક દેઢીયા-ડોંબીવલી/નાગલપુર, ૧૦૦૦/- બીપીનભાઈ શાહ-મુલુંડ, ૧૦૦૦/- જયંતીલાલ સાકરચંદ મહેતા-ઘાટકોપર/મોટી ભુજપુર, ૧૦૦૦/- રાજેન્દ્ર ખીમશીયા-કાંદીવલી/નાગરેચા, ૧૦૦૦/- હર્ષીદા વિનેશ શાહ-દેવપર, ૧૦૦૦/- કંચનબેન લક્ષ્મીચંદ સાવલા-બોરીવલી/નાની તુંબડી, ૧૦૦૦/- વિજયાબેન દેવજી ગડા હ. મધુરીબેન-નરેડી. લિ. કિરીટ સાવલા-બોરીવલી/રામાણી, પંકજ વોરા-કાંદીવલી/મુન્દ્રા. જા.ખ.સૌ. સોમનાથ રીયાલ્ટી હા. મહેશ નાગજી દેઢીયા-બોરીવલી/નાની ખાખર.

2/1/1(52-P) -------- **(A-2966)(1-5)**

ભગવાન મહાવીર પશુ રક્ષા કેન્દ્ર
એન્કરવાલા અહિંસાધામ – ૨૮૬૨૭૭૯૫
સ્થાનિકેથી આવેલ અનુદાન.

● ૨૦૦૦૦/- સ્વ. જયાબેન કારાણી ઘાટકોપર ડુમરા.
● ૧૫૦૦૦/- શ્રીમતી હેમાબેન પ્રવિણ ખીમજી ગાલા-પત્રી.
● ૧૧૦૦૦/- પ્રભાબેન હીરજી વીરા ગોરેગાંવ વાંકી.
● ૧૦૦૦૦/- મણીબેન મેઘજી ગણપત ગડા પ્રાગપર.
● ૫૧૦૦/- શ્રી શત્રુંજય મિત્ર પરીવાર ભાયંદર.
● ૫૧૦૦/- કકા કુળના કુળદેવી મામલ માતાજીના ભક્તો હ. નવીનભાઈ કક્કા બિદડા.
● ૫૦૦૦/- સાકરબેન તલકશી વીરા મલાડ-દેશલપુર.
● ૫૦૦૦/- દિવ્યમ નયન ગોગરી હ. સ્વ. નયન મેહન્દ્રભાઈ ગોગરી દહીંસર-પત્રી. લિ. શાંતીલાલ ઉમરશી ગંગર-મલાડ-સમાઘોઘા, જયંત પ્રેમજી ગોગરી-મલાડ-ભુજપુર. જા.ખ.સૌ. સોમનાથ રીયાલ્ટી હા. જગદીશ ઓઝા. દહીંસર-રાજુલા.

1/1/1(51-P) -------- **(A-2965)(1-5)**

!! દેવપુર સમાચાર !!
સ્થાનિકે નિરણ યોજના મિતી

આ વરસના ગોડીજી પાર્શ્વનાથ પ્રભુના દેરાસરજીની ૧૩૬મી ધ્વજાના લાભાર્થી મા. જવેરબેન પ્રવીણભાઈ ટોકરશી ગાલા પરિવારની શ્રી પ્રવીણભાઈની વ્હાલી બેન ધનવંતી હરખચંદ દેઢીયા (ગઢશીશા) તથા એમની સુપુત્રીઓ (પ્રવીણભાઈની ભાણેજીઓ) હા. ડીપલ હેમાંગ-મોથારા, જીજ્ઞા વિતેશ છેડા-નવાવાસ USA,હેમાલી પરેશ ગડા-લાયજા, તરફથી ગૌમાતા-પશુધનને નિરણની ૧ (એક) મિતીનું દાન પ્રાપ્ત થયું છે. નિયાણી બેન અને સુપુત્રીઓની અનુમોદના. લિ. શ્રી ક. દેવપુર જૈન મહાજન સંપર્ક : જયંતીલાલ : 9320291994

2/1/1(5) -------- **(A-2861)(2-12)**

!! દેવપુર સમાચાર !!
સ્થાનિકે નિરણ યોજના મિતી

પરિવારના મોભી સ્વ. મણીલાલ હંસરાજ કાનજી ગાલાની ૬ (છ) માસિક પૂણ્યતિથી (૬-૫) નિમીત્તે સદગતના પૂણ્યાર્થે ગૌમાતા પશુધનને યાદ કરી નિરણની ૧ (એક) મિતીનું દાન અર્પણ કરતાં ધર્મપત્ની નવલબેન, પુત્ર-પુત્રવધુ મીતલ સચીન, સુપુત્રી ડો. કૃતિ સુશાંત, પાનસરે, પૌત્ર -ચિ. અપલાસ, દોહિત્રી, મુદ્રા સમસ્ત પરિવારની અનુમોદના વડીલનો આત્મા મોક્ષગામી થાઓ એવા ભાવ સહ. લિ. શ્રી ક. દેવપુર જૈન મહાજન સંપર્ક : જયંતીલાલ : 9320291994

2/1/1(3) -------- **(A-2859)(2-12)**

શ્રી ગઢશીશા પાંજરાપોળ સ્થાનિકે આવેલ ઘાસચારાનું દાન-દાતાશ્રીઓનો આભાર

(૩૧) શ્રી ગઢસીસા કડવા પાટીદાર -નવાવાસ સમાજ હ. હસમુખભાઈ લિંબાણી-ગઢસીસા મકાઈ ૩૨૨ મણ (૩૨) શ્રી દેવલમાં જીવદયા સતસંગ સમીતી હ. અરવિંદભાઈ રાજગોર-ભૂજ મકાઈ ૧૩૦ મણ (૩૩) શ્રી રંગાણી ટ્રેડસ ગઢસીસા હ. વિનોદ અરજણ રંગાણી-ગઢસીસા મકાઈ ૧૩૨ મણ (૩૪) મા. મણીબેન દામજી ગાલા હ. દામજી ગણશી ગાલા - ગઢસીસા મકાઈ ૧૨૭ મણ (૩૫) પરીન મુકેશ રાબડીયા હ. હસ્તી મુકેશ રાબડીયા સહપરિવાર સરલી- મકાઈ ૧૧૬ મણ (૩૬) દેવજી નારાણ કારા માડવી મકાઈ ૯૦ મણ (૩૭) વાલજી કલ્યાણજી હીરાણી હ. પ્રેમજી લખમણ રાબડીયા -ભારાપર મકાઈ ૮૩ મણ (૩૮) ઘનશ્યામ ભરોસે હ. રવજી લાલજી છભાડીયા-નાગલપર રંજકો ૭૪ મણ (૩૯) ભરત રવજી ભૂડીયા -વડાસર-ગાજર ૭૨ મણ (૪૦) કરસન દેવજી કારા નાગલપર-રંજકો ૪૫ મણ ઉપરોક્ત દાતાશ્રીઓએ ઘાસચારાનું દાન આપી અબોલ પશુઓને શાતા આપવા બદલ દાતાશ્રીઓની ભૂરી ભૂરી અનુમોદના સહ આભાર. લિ. ટ્રસ્ટીઓ શ્રી ગઢસીસા પાંજરાપોળ મો.: ૭૬૬૬૧૨૨૨૧૮.

2/1/1(14) -------- **(A-2837)(1-5)**

Anky's Bridal Makeover

કલાસેસનો 1stનવો બેચ ૧૦મી મેથી શરૂ થાય છે. બેસીકથી એડવાન્સ મેકઅપ અને હેરસ્ટાઈલ શીખો ફક્ત ૪૦ દિવસમાં બ્રાઈડ અને સાઈડરસના મેક્ઓવર અને બ્યુટી પેકેજની બુકીંગ શરૂ છે. સંપર્ક : અંકિતા ગોસર : 9773354947

2/1/1(7) -------- **(B-3017)(1-5)**

!! દેવપુર સમાચાર !!
સ્થાનિકે નિરણ યોજના મિતી

દીકરી વળાવી દેવપુર ગામે અને સંતુષ્ટ થયા ગામ અને પરિવારથી એવા ગામ : દેઢીયાના માવિત્ર જવેરબેન હીરજી પ્રેમજી છેડા એ સુપુત્રી - જમાઈ શ્રીમતી રમીલાબેન મણીલાલ આસુભાઈ હરીઆના ગામે આ વર્ષની ધ્વજાના ત્રિયંકા મહોત્સવ તા. ૮-૯ અને ૧૦ મેના પ્રસંગે દીકરીના ગામે ગૌમાતા-પશુધનને ૩ (ત્રણ) મિતીનું નિરણદાન અર્પણ કર્યું છે. સત્કાર્યની સુવાસ ફેલાવતા વેવાઈ-માવિત્ર પરિવારની ખૂબ ખૂબ અનુમોદના લિ. શ્રી ક. દેવપુર જૈન મહાજન સંપર્ક : જયંતીલાલ : 9320291994

2/1/1(4) -------- **(A-2860)(2-12)**

શ્રી કચ્છ બિદડા વિ.ઓ. જૈન મહાજન સંચાલિત
શ્રી બિદડા પાંજરાપોળ અને ગૌશાળા

જીવદયા અનુદાન માટે નમ્ર અપીલ.

● કચ્છમાં આ વરસે કારમા દુષ્કાળની પરિસ્થિતિ છે. પાણી અને ઘાસચારાની ખૂબ જ અછત છે. પાંજરાપોળોમાં પશુ ધનને બચાવવું ખૂબ જ મુશ્કેલ કાર્ય બની ગયું છે. દરરોજનો નિભાવ ખર્ચ ખૂબ જ વધી ગયો છે. આપ સૌ જીવદયા પ્રેમી પરીવારોને નમ્ર અપીલ કે આપ વરસમાં ૧ ગાય દત્તક અવશ્ય લો. ૧ વરસ માટે ૧ ગાય દત્તકના ૧૧૦૦૦ રૂા. છે. જો એ શક્ય ન હોય તો ફુલ નહીં તો ફુલની પાંખડી પણ જીવદયા અનુદાન લખાવી અબોલા પશુઓના આંતર આશીષ મેળવો. મુંગા જીવોના આંતરમાંથી નીકળતો સંતોષનો ઓડકાર આપણી બરકતમાં વૃધ્ધિ કરે છે. આપના સાથ સહકારની અપેક્ષા સાથે આભાર. દિનેશ દેઢીયા-૯૮૩૩૬૬૦૨૫૫, પ્રદિપ સાવલા-૯૮૨૦૧૩૯૫૪૦.

1/1/1(10) -------- **(A-3064)(1-5)**

!! દેવપુર સમાચાર !!
સ્થાનિકે નિરણ યોજના મિતી

વેલજીભાઈ અગાઉ ભોજનશાળા હવે દેરાસરજીની ઓફિસ ગામની કોઈ પણ કાર્યની કામગીરી-નિરણની કામગીરી-સેવા સમાજ મુંબઈની દર વર્ષે કામગીરી કરતાં કાર્યશીલ શ્રી ગોવિંદજીભાઈ ખેરાજ નિસર અને શ્રીમતી અમૃતબેન લગ્ન જીવનની સુવર્ણ જયંતી પાર કરી ૫૧ (એકાવન) વર્ષમાં પ્રવેશ કરતાં સમસ્ત પરીવારે ૧ (એક) મીતીનું દાન અર્પણ કર્યું હા. પુત્ર-પુત્રવધુ ચેતના મહેશ નિસર, શીલા રાજેશ નિસર પૌત્રો ચિ. પલક-લકી-કીર્તી, પૌત્રી ચિ. જીલ રોમીલ સત્રા (સુવઈ) અનુમોદના. ગોવિંદજીભાઈ દેવપુર તથા સેવા સમાજની આપની કામગીરીને અભિનંદન. લિ. શ્રી ક.દેવપુર જૈન મહાજન. સંપર્ક : જયંતીલાલ-૯૩૨૦૨૯૧૯૯૪.

1/1/1(9) -------- **(A-3063)(1-5)**

શ્રી ભુજપુર પાંગળાપોળ આભાર માને છે
દાન માટે ૨૫૦૧૩૪૩૭

૧૧૧૧૧ શ્રી જયેશ બચુભાઈ રાજગોરના જન્મ દિવસ નિમિત્તે ટુંડા-મલાડ ઈસ્ટ, ૨૦૦૦ પૂ. પિતાજી મેઘજીભાઈ છેડાની વર્ષ ૫૮મી પુણ્યતિથિ પૂ. માતાજી મણીબેન મેઘજી છેડાની વર્ષ ૧૫મી પુણ્યતિથિ અ.સૌ. સુપુત્રી વિમળાબેન જેંતીલાલની વર્ષ ૨ પુણ્યતિથિ તથા પૂ. તેજબાઈ કેશવજી દેઢીયા ભુજપુર હાલે નાલાસોપારાના અનશન વ્રત નિમિત્તે પૂ. મણીબેન મેઘજી છેડા તેમના પૂ. તેજબાઈ ભાભીના અનશન વ્રત નિમિત્તે જીવદયા અનુદાન હ. સુપુત્ર જાદવજી મેઘજી છેડા મલાડ ૧૦૦૦ સારવી ખુશાલ લાલન હ. ખુશાલ કિશોર લાલન-ઘાટકોપર.

● દાન માટે સંપર્ક : હેમલ એંપોરીયમ, મલાડ-મનુભાઈ ગોગરી-૨૮૮૯૨૧૨૫, ૯૮૨૦૫૩૪૪૧૫.લિ. ટ્રસ્ટીઓ.

1/1/1(42) -------- **(A-3074)(1-5)**

શ્રી ભુજપુર પાંગળાપોળ આભાર માને છે
દાન માટે સંપર્ક : ૨૫૦૧૩૪૩૭

૨૫૦૦૦/- શ્રી શાંતાકુઝ જૈન તપગચ્છ સંઘ શ્રી કુંથુનાથ ભગવાનના જન્મ કલ્યાણક નિમિત્તે સાંતાકુઝ (વે)

● ૨૧૦૦૦ શ્રી ગોડી પાર્શ્વ ટ્રસ્ટ નાયડુ કોલોની ઘાટકોપર.
● ૨૧૦૦૦ શ્રી શ્વેતાંબર મૂર્તીપુજક તપાગચ્છ જૈન સંઘ મુલુંડ (ઈસ્ટ)
● ૨૧૦૦૦ શ્રીમદ્ રાજચંદ્ર સાધના કેન્દ્ર કુકમા (ભુજ) કચ્છ તરફથી ચૈત્ર વદ ૫ (પાંચમ) શ્રી પરમકૃપાળુ દેવની દેહોત્સર્ગ તિથિ નિમિત્તે
● ૧૫૦૦૦ શ્રી ખાર જૈન શ્વેતાંબર મુર્તી પુજક સંઘઅને રીલીજીયસ ટ્રસ્ટ ખાર વેસ્ટ.
● દુષ્કાળની પરિસ્થિતિને પહોંચી વળવા આપેલ અનુમોદનીય દાન બદલ શ્રી ભુજપુર પાંગળાપોળ આભાર વ્યક્ત કરે છે ને ભુરી ભુરી અનુમોદના ને વધારે ને વધારે જીવદયાના કાર્યો કરતા રહો એવી અંતરની શુભેચ્છા સાથે ૬૫૦૦ અબોલ પશુઓના ઉપરોક્ત ટ્રસ્ટના ભાઈઓને આશીર્વાદ. લિ. ટ્રસ્ટીઓ.

1/1/1(41) -------- **(A-3072)(1-5)**

શ્રી ભુજપુર પાંગળાપોળ આભાર માને છે
દાન માટે સંપર્ક : ૨૫૦૧૩૪૩૭

૫૦૦૦૦/- માતુશ્રી સુંદરબેન કાનજી ખેતશી નાગડા નરેડી-કાંદીવલી અ.સૌ. કાંતાબેન ધીરજ કાનજી નાગડા નરેડી/વડાલા (કચ્છ) કાંદીવલી.

● ૧૧૦૦૦/- માતુશ્રી નાનબાઈ ઠાકરશી હંસરાજ માતુશ્રી જયશ્રીબેન જયંતીલાલ ઠાકરશી ધરોડ પત્રી-કાંદીવલી તરફથી દુષ્કાળની કપરી પરિસ્થિતિ ધ્યાનમા રાખી શ્રેષ્ઠ પુણ્યને પ્રાપ્ત કરવા દયા અને કરૂણાના ભગીરથ કાર્યોમાં સહભાગી બનો એ જ અભ્યર્થના અને શ્રી ભુજપુર પાંગળાપોળ દાતાશ્રી પરીવારની ભુરી ભુરી અનુમોદના કરી આભાર વ્યક્ત કરે છે. અને ૬૫૦૦ અબોલ મુંગા પ્રાણીઓના આશીર્વાદ મેળવ્યા છે.

● દાન માટે સંપર્ક : જયંત સોપારી (ભાત બજાર) ૯૫૯૪૫૬૪૮૧૨. લિ. ટ્રસ્ટીઓ.

1/1/1(40) -------- **(A-3073)(1-5)**

કારાઘોઘા કરૂણા – જીવદયાપ્રેમી દાતાશ્રી
ગામની નિયાણી બહેન

આપણાં ગામના માતૃશ્રી મણીબાઈ પ્રેમજી કાનજી સૈયાની ૭મી પુણ્યતિથિ (૪-૫-૧૯) નિમિત્તે આબોલા જીવોના મુક આશીષ સહપુણ્યનું ભાથુ બાંધતા રૂા. ૫૦૦૦/- નું અનુદાન અર્પણ કરનાર નિયાણી બહેન દાતાશ્રી સુપુત્રી જયવંતીબેન જયંતીલાલ દેઢીયા તલવાણાવાળાને ખુબ ખુબ ધન્યવાદ સહ આભાર. લિ. કારાઘોઘા મુંબઈ મહાજન. મંત્રીઓ : દિનેશ કાનજી દેઢીયા, અનિલ હેમરાજ શેઠીઆ. (સૌજન્ય : લા ઈટાલીયા મારબલ વિક્રોલી ઈસ્ટ)

1/1/1(47) -------- **(A-3090)(1-5)**

'શુધ્ધતાનું મંદિર' 'અનમોલ જ્વેલર્સ'

અક્ષય તૃતિયના શુભ દિવસે સોનાના + ચાંદીના સિક્કાઓ + લંગડી, સોનાની આઈટમમાં અમારા કુશળ કારીગરોના હાથે કંડારેલ વીંટીથી લઈને સેટ સુધીની આઈટમો રેડી મળશે. અથવા તમારી મનપસંદ ડીઝાઈનમાં બનાવી આપશું. રીયલ ડાયમંડની આઈટમો અમારા ડીઝાઈનરના હાથે ડિઝાઈન કરેલ અનેક આઈટમના ભરપુર ખજાનો. તો પધારો, નિહાળો અને ખરીદો. અનમોલ જ્વેલર્સ, પરેલ ટી.ટી. ગામ - કચ્છ ફરાદીવાળા શાંતીલાલ ધનજી દેઢીયા ફોન નં. ૨૪૧૩૮૬૨૬ / ૯૬૬૪૦૧૬૬૬૮.

2/1/1(15) -------- **(B-2826)(1-5)**

વિરાટ તપની...વિરાટ અનુમોદના...

પ.પૂ.સા.શ્રી કૈવલ્યપ્રિયાશ્રીજી મ.સા.

'છે એક તપ મહાન, કનકાવલી છે એનું નામ,
જીવનને શુદ્ધ કરે, આતમને પ્રબુદ્ધ કરે,
એ લઇ જાય પરમ ધામ'

તપધર્મમાં અતિ કઠિન શ્રી કનકાવલી તપને આદરનારા
તપજ્યોતિ પ.પૂ.સા.શ્રી કૈવલ્યપ્રિયાશ્રીજી મ.સા.ના ચરણોમાં
સમસ્ત પરિવારની કોટિ કોટિ વંદના...

કનકાવલી તપ પુર્ણતા નિમિત્તે આપની શાતા પુછતા,
સંસારિક કુટુંબીજનો..

નાના-નાની : સોનબાઇ મોરારજી વીજપાર ગડા
મામા-મામી : સાકરબેન ચંદ્રકાંત ગડા
શકુંતલાબેન ખુશાલ ગડા
(ગામ રાયધણજર,હાલે અલીબાગ)

(CLB-210038)

પ્રથમ પુણ્યતિથીએ

પુષ્પાંજલી

અરિહંત શરણ : ૫-૫-૨૦૧૮

(નાગ્રેચા-બોરીવલી)

ગાંગજી શામજી નાગડા

વિધિના લખ્યા લેખ કેવા ક્રુર થઈ ગયા...
હાસ્ય તણા ઝળહળીયા આંખોના પુર થઈ ગયા...
પળવારમાં છોડ્યો સંગાથ અમે એકલા રહી ગયા...
આયુષ્યના અંત સુધી જીવન સંગીતને મધુર બનાવી...
સૌના હૃદયકમળમાં પ્રેરણાની છબી અંકિત કરી ગયા.

(CLC-210028-29)

લિ.
માતુશ્રી લીલબાઈ શામજી નાગડા
માતુશ્રી અમૃતબેન ગાંગજી નાગડા
અ.સૌ. સ્મીતા ગીરીશ નાગડા
ભક્તી ગીરીશ નાગડા, ભવ્ય ગીરીશ નાગડા
શ્રી સ્ટોર • સ્પીડ ઈન્ટરનેશનલ પ્રા. લી.

UPASANA - 9820167767

।। ગચ્છાધિપતિ પ.પૂ. આ.ભ. શ્રી દેવજી સ્વામીની ગાદી અમર તપો ।।
।। કચ્છ કેસરી પ.પૂ. પૂનમગુરુની જય હો ।।
।। વર્તમાન આચાર્ય શ્રી ભાઇચંદ્રજી મહારાજ સાહેબને નિત્ય વંદન ।।

શ્રી નવીનાળ આઠ કોટી મોટી પક્ષ સ્થાનકવાસી જૈન સંઘ

તા. ૧૧-૦૫-૨૦૧૯ ની સલુણી સવારમાં પ.પૂ. ઉષાબાઇ મહાસતીજી ઠાણા-૪ શ્રી નવીનાળ નગરી એ શેષકાળના પ્રથમ ચરણમાં, ત્યારબાદ બીજા ચરણમાં પ.પૂ. સુનંદાબાઇ મહાસતીજી ઠાણા-૩ પધારશે. શેષકાળ તા. ૧૧-૦૫-૨૦૧૯ થી શરૂ થશે અને તા. ૧૦-૦૬-૨૦૧૯ ના પુર્ણ થશે.

શેષકાળ દરમ્યાન રહેવા માટે સંઘમાતા માતુશ્રી ઝવેરબેન ડુંગરશી વોરા સેનોટોરીયમ વિના મુલ્યે મળેલ છે. તા. ૧૦-૫-૧૯ થી તા. ૧૦-૬-૧૯ સુધી શ્રી સંઘનું રસોડુ મુંબઇથી અને બહારગામથી(જેઓ ઓછામાં ઓછા ૮ દિવસ ધર્મસ્થાનકમાં આરાધના કરવા પધારે) તથા જેમની સ્થાનીકે રસોડાની વ્યવસ્થા નથી તેમના માટે ચાલુ કરવામાં આવશે.

શેષકાળ માટે શેષકાળ નિભાવ ફંડ ભેગું કરવામાં આવેલ છે જેમાં નીચે પ્રમાણે દાતાઓએ અનુદાન લખાવેલ છે. હજી પણ જેમને શેષકાળ નિભાવ ફંડમાં રૂપિયા લખાવવા હોય તેમને શ્રી પ્રેમચંદભાઇ અથવા શ્રી જયંતભાઇનો સંપર્ક કરવા વિનંતી

રૂા. ૨૫,૦૦૦

- માતુશ્રી લક્ષ્મીબેન શામજી ટોકરશી વોરા (અમરસન્સ-બ્રીચ કેન્ડી)
- શ્રી ડી. કે. ગાલા-યુ.એસ.એ.

રૂા. ૧૧,૦૦૦

- સંઘમાતા માતુશ્રી ઝવેરબેન ડુંગરશી ટોકરશી વોરા (અમરસન્સ-બાન્દ્રા-પૂના)
- માતુશ્રી રસીલાબેન રામજી શીવજી વોરા હ. ભાવના જયંત વોરા
- માતુશ્રી કસ્તુરબેન લાલજી ભવાનજી વોરા હ. તરલા જયંતિલાલ વોરા
- માતુશ્રી નિર્મળાબેન લક્ષ્મીચંદ ડુંગરશી વોરા હ. ચેતના રમેશ વોરા

૯,૦૦૦	માતુશ્રી પ્રમીલાબેન રતનશી ટોકરશી વોરા
૫,૧૦૦	માતુશ્રી હેમલતાબેન રામજી દેવજી વોરા
૫,૧૦૦	શ્રીમતી ભાવિકાબેન પ્રેમચંદ કાનજી વોરા
૫,૧૦૦	શ્રીમતી ભાવનાબેન નવીન પ્રેમજી વોરા
૫,૧૦૦	શ્રી ગોસરભાઇ ખીમજી વોરા
૫,૧૦૦	શ્રીમતી ડોલીબેન કિશોર નાગજી વોરા
૫,૧૦૦	માતુશ્રી લક્ષ્મીબેન માવજી વીરજી વોરા
૫,૧૦૦	માતુશ્રી માલતીબેન મહેન્દ્ર શામજી વોરા
૫,૧૦૦	માતુશ્રી કુંવરબેન મેઘજી મોનજી વોરા
૫,૧૦૦	માતુશ્રી સુંદરબેન શીવજી રવજી વોરા
૫,૧૦૦	માતુશ્રી ઝવેરબેન જયંતીલાલ ખીમજી વોરા
૫,૦૦૦	માતુશ્રી પુષ્પાબેન ખીમજી વીજપાર વોરા
૫,૦૦૦	શ્રીમતી વીમળાબેન દેવચંદ રણશી વોરા
૫,૦૦૦	સ્વ. કુંવરબાઈ રામજી લાલજી વોરા હ. ભરત (મુન્નો)
૫,૦૦૦	માતુશ્રી સોનબાઈ પ્રેમજી ગોસર વોરા પરિવાર
૨,૫૦૦	માતુશ્રી જયવંતીબેન પ્રવીણ મોનજી ગાલા
૨,૫૦૦	માતુશ્રી ભાનુબેન કુંવરજી વીરજી વીરા
૨,૫૦૦	માતુશ્રી હેમલતાબેન જાદવજી ખીમજી પેથડ
૨,૫૦૦	માતુશ્રી જયવંતીબેન માવજી લાલજી પટેલ
૨,૫૦૦	માતુશ્રી ઝવેરબેન લાલજી તેજશી વોરા
૨,૫૦૦	માતુશ્રી ઉમરબાઈ દેવશી તેજુ વોરા
૨,૧૦૦	શ્રીમતી દમયંતીબેન નવીન કાનજી વોરા
૨,૧૦૦	શ્રી પ્રેમજી શીવજી વોરા
૨,૧૦૦	માતુશ્રી સાકરબેન ગાંગજી વોરા હ. મધુબેન હરેશ વોરા
૨,૧૦૦	સ્વ. ભોગીલાલ ભવાનજી વોરા હ. હિરેન ભોગીલાલ વોરા
૧,૧૦૦	શ્રીમતી ભાવનાબેન મોરારજી વેલજી વોરા

શેષકાળમાં વધુમાં વધુ શ્રાવક-શ્રાવીકાઓ ને લાભ લેવા વિનંતી. શેષકાળ નિભાવ ફંડમાં લખાવેલ રકમ પંચશીલ-દાદર(વે.)માં મોકલવા વિનંતી.

સર્વે દાતાઓનો આભાર

લિ. ટ્રસ્ટીઓ

(CLB-3058)

।। જય સીમંધર ।। ।। જય મહાવીર।। ।। જય અજરામર।।

✿ મંગલં શ્રી ધર્મદાસો, મૂલચંદ્રોસ્તુ મંગલં ; મંગલં પચાણજી સ્વામિન્, અજરામરોસ્તુ મંગલમ્ ।।૧।।

✿ મંગલં શ્રી દેવરાજ:, શ્રીમદ્ દેવજિ મંગલં; મંગલં તસ્ય શિષ્યાધા:, ભાવચન્દ્રોસ્તુ મંગલમ્ ।।૨।।

શ્રી સ્થાનકવાસી છ કોટિ જૈન લીંબડી અજરામર સંપ્રદાયના
પૂજ્ય અધ્યાત્મયોગી, આચાર્ય ભગવંત શ્રી ભાવચન્દ્રજી સ્વામીના જ્યેષ્ઠ સુશિષ્ય
અક્ષય તૃતીયાના પાવન દિવસે અર્ધ શતાબ્દી સુવર્ણોત્સવ ૫૦ વર્ષમાં પ્રવેશી રહેલા
કચ્છ સમાઘોઘા નિવાસી અમ સમસ્ત વોરા પરિવારના
કુલદીપક પ્રશાન્ત-ઉપશાન્ત પ્રસન્નાત્મા પૂજ્ય ધર્મેશચન્દ્રજી સ્વામી પ્રત્યે
એવં તેઓશ્રી આદિ સૌના સંસ્કાર ઘડવૈયા ગત મહોત્સવમાં
અર્ધ શતાબ્દિ સુવર્ણોત્સવ વર્ષમાં પ્રવેશી ચુકેલા
પૂ.વરિષ્ઠ ગુરૂદેવશ્રી ભાસ્કરજી સ્વામી પ્રત્યે

અસીમ મંગલ અભ્યર્થના સાથે ભાવપૂરિત અભિવંદના

ગામ સમાધોધાના
વોરા પરિવારના
કુલદીપક
મહાપુરૂષની સંયમ
સુવર્ણોત્સવમાં
પ્રવેશની
ભુરિ ભુરિ
અનુમોદના સાથે
ભાવપૂરિત
અભિવંદના

અર્ધ શતાબ્દિ સંયમોત્સવ વર્ષમાં પ્રવેશી રહેલા
પૂ. મુનિપ્રવર શ્રી ધર્મેશચન્દ્રજી સ્વામીના દીક્ષા મહોત્સવની તસ્વીરી ઝલક

માતા-પિતાશ્રી મણીબેન લખમશી વોરા

દીક્ષા પહેલા મુંબઈ ખાતે બહુમાન વખતે

દીક્ષાપ્રદાતા
પૂ.આ.ભ.શ્રી રૂપચન્દ્રજી સ્વામી

દીક્ષાના દિવસે

પૂ.શ્રી ધર્મેશચન્દ્રજી સ્વામી

માતા-પિતા અને ભાઈ-બહેનો વચ્ચે ધીરજભાઈ

ભાસ્કર ગુરૂના સંસારી માતુશ્રી તથા ધીરજભાઈના માતુશ્રી મણીબેન

પૂ. પિતાશ્રી આશીર્વાદ આપી રહ્યા છે

ત્રણ ભાઈ-ત્રણ બહેનો વચ્ચે ધીરજભાઈ

ભાસ્કર ગુરૂના સંસારી માતુશ્રી કોળિયા વિધિ કરી રહ્યા છે, બાજુમાં માતુશ્રી મણીબેન

દીક્ષાર્થી ધીરજભાઈનું છેલ્લુ પ્રવચન

દીક્ષાર્થીનો લોચવિધિ નવલગુરૂ કરી રહ્યા છે

ગુરૂ પાસે દીક્ષા અંગીકાર કરી રહેલા નવદીક્ષિત વચ્ચે નવદીક્ષિત ભાસ્કર મુનિજી

પૂ. આ. ભગવંતશ્રીના નિશ્રાવર્તી/આજ્ઞાનુવર્તી બે ગુરૂવર્યો અને આઠ મહાસતીજીઓના ચારિત્ર્ય પર્યાયના
૫૦મા અર્ધ શતાબ્દિ સુવર્ણોત્સવ-વર્ષના ઉપલક્ષ્યમાં વોરા પરિવારની હાર્દિક અભિવંદના...

અભિવંદન કર્તા

માતુશ્રી મંજુલાબેન કાંતિલાલ લખમશી વોરા (મુલુંડ)
શ્રી રમણીકલાલ લખમશી વોરા (ડોમ્બીવલી)
શ્રીમતી રંજનબેન વિનોદ લખમશી વોરા (ડોમ્બીવલી)
શ્રીમતી વિમળાબેન શાંતિલાલ રાંભિયા (રામાણીયા-અમદાવાદ)
શ્રીમતી રંજનબેન પોપટલાલ દેઢિયા (લુણી-ડોમ્બીવલી)
શ્રીમતી જયાબેન વસંતલાલ લાલન (કોડાય-ડોમ્બીવલી)

સ્વનામધન્યા માતુશ્રી મણીબેન લખમશી રામજી વોરા (સમાઘોઘા-કચ્છ) સમસ્ત પરિવારની અભિવંદના

(CLB-210053-56)
Soni Graphics 9653103959

જીવદયા અનુદાન

શ્રી પુનડી જૈન મહાજન

આભાર અનુમોદના

આપણા ગામની જીવદયાની વિવિધ પ્રવૃત્તિઓ માટે ગામવાસીઓ તેમજ તેઓના સગાં-સ્નેહીઓ તરફથી નીચે મુજબ સારો પ્રતિસાદ સાંપડેલ છે :

રૂા. ૧૧,૦૦૦/= ની એક મિતિ લેખે આવેલા નામોની નામાવલી

- ભાનુબેન વસનજી ખેતશી ગંગર (સાયન) ની પુણ્યતિથિ નિમિત્તે ..મિતિ ૨
- નીરવ જગદીશ મુરજી દેઢીઆ (વાશી) .....મિતિ ૧
- જયશ્રી મુલચંદની પુણ્યતિથિ નિમિત્તે - હસ્તે : મુલચંદ હીરજી મામણીયા (થાણા).....મિતિ ૧
- માતુશ્રી રતનબેન લક્ષ્મીચંદ મોણશી સંગોઈ (થાણા) .....મિતિ ૧
- માતુશ્રી ઝવેરબેન લખમશી પુનશી મારૂ (દહીંસર) .....મિતિ ૧
- પુનડી ગામની સર્વે નિયાણી બહેનો .....મિતિ ૧
- માતુશ્રી રતનબેન જાદવજી વેલજી છેડા (બાંદરા) .....મિતિ ૧
- માતુશ્રી પ્રભાબેન મોરારજી રતનશી છેડા (દહીંસર).....મિતિ ૧
- શ્રી જય કાંતિલાલ ભાણજી છેડા (થાણા) અને પાર્થ ગિરીશ ભાણજી છેડા (થાણા).....મિતિ ૧
- જીલ તનસુખ ભાણજી છેડા (થાણા).....મિતિ ૧
- માતુશ્રી લક્ષ્મીબેન રામજી પદમશી દેઢિયા.....રૂા. ૬,૦૦૦
- માતુશ્રી સાકરબેન દામજી વેલજી છેડા (સાંતાકુઝ) .....રૂા. ૫,૦૦૦
- જેનીલ પ્રેમલ છેડા (નાની તુંબડી) .....રૂા. ૨,૫૦૦
- કલ્યાણજી લાલજી મોમાયા છેડા (થાણા) .....રૂા. ૨,૧૦૦
- માતુશ્રી મણીબેન મોરારજી ગોવર છેડા (ચેમ્બુર) .....રૂા. ૧,૧૦૦
- હર્ષદ કુંવરજી હીરજી દેઢિયા (વાશી) .....રૂા. ૧,૧૦૦
- વનિતા શામજી સાવલા (રતાડીયા).....રૂા. ૧,૧૦૦
- માતુશ્રી ભાનુમતી મુલજી વીરજી ગાલા (કાંડાગરા).....રૂા. ૧,૧૦૦
- મોંઘીબેન વેલજી શેઠીયા (પ્રતાપર) .....રૂા. ૧,૦૦૦
- પ્રભાવતી વસનજી જેવત મોતા (મુલુંડ) .....રૂા. ૧,૦૦૦
- જીતેન્દ્ર હરીલાલ જેવત છેડા (વિલેપાર્લા).....રૂા. ૧,૦૦૦
- મોંઘીબેન ભાણજી સોજપાર છેડા (થાણા) .....રૂા. ૧,૦૦૦
- કલ્યાણજી મેઘજી લખમશી ગંગર (મલાડ) .....રૂા. ૧,૧૦૦
- પરેશ ખીમજી પાલણ મામણીયા (થાણા).....રૂા. ૫૦૦
- લીલાવતી પ્રવિણ ગાલા (મોટા આસંબીયા) .....રૂા. ૫૦૦
- વિપુલ રમણીક રાઘવજી મોતા (કાંદીવલી) .....રૂા. ૫૦૦
- મહેન્દ્ર કુંવરજી હીરજી દેઢિયા (ચેમ્બુર) .....રૂા. ૫૦૦
- જ્યોતી કૌશીક છેડા - ભાવના અતુલ કુરીયા (બિદડા) .....રૂા. ૫૦૦
- મણીબેન ચાંપશી છેડા .....રૂા. ૫૦૦
- લાલજી વાઘા - હસ્તે : દિના - કલ્પના .....રૂા. ૫૦૦
- રમેશ હીરજી રાયશી છેડા (ગોરેગામ) .....રૂા. ૫૦૦
- અમૃતલાલ રામજી રવજી છેડા (ઘાટકોપર).....રૂા. ૫૦૦

બર્થ-ડે પ્રસંગે

- ઈશ્વર મુળરાજ માવજી ભીમશી છેડા (ઘાટકોપર) .....રૂા. ૫,૧૦૦
- તનીશ મુળરાજ માવજી ભીમશી છેડા (ઘાટકોપર) .....રૂા. ૫,૧૦૦
- ઝુબીન રાજેન શાંતિલાલ ભીમશી છેડા (ઘાટકોપર).....રૂા. ૫,૧૦૦
- કિન્નરી રાજેન શાંતિલાલ ભીમશી છેડા (ઘાટકોપર).....રૂા. ૫,૧૦૦
- મધુબેન પ્રવિણ ભીમશી છેડા (માટુંગા).....રૂા. ૫,૧૦૦
- પ્રભાબેન કાંતિલાલ મેઘજી છેડા (મુલુંડ).....રૂા. ૧,૧૦૦
- કાંતિલાલ મેઘજી ખીંચશી છેડા (મુલુંડ).....રૂા. ૧,૧૦૦
- પ્રફુલ્લ જેવત લખમશી ગંગર (મદનપુરા) .....રૂા. ૧,૧૦૦
- કંચનબેન કેશવજી શામજી સંગોઈ (પાર્લા).....રૂા. ૧,૧૦૦
- હેમીલ પ્રકાશ લાલજી વાઘા (નાલાસોપારા).....રૂા. ૫૦૦
- નીરવ પ્રકાશ લાલજી વાઘા (નાલાસોપારા) .....રૂા. ૫૦૦
- પ્રભાબેન જયંતિલાલ કુંવરજી છેડા (જોગેશ્વરી) .....રૂા. ૫૦૦
- જયંતિલાલ કુંવરજી છેડા (જોગેશ્વરી) .....રૂા. ૫૦૦
- પિયુષ જયંતિલાલ કુંવરજી છેડા (જોગેશ્વરી).....રૂા. ૫૦૦
- હીન પિયુષ જયંતિલાલ છેડા (જોગેશ્વરી).....રૂા. ૫૦૦
- ખુશી હિતેષ જયંતિલાલ છેડા (જોગેશ્વરી).....રૂા. ૫૦૦
- મનીષ લાલજી મેઘજી મામણીયા (બોરીવલી).....રૂા. ૫૦૦
- રાહુલ મનીષ લાલજી મેઘજી મામણીયા (બોરીવલી).....રૂા. ૫૦૦
- ઋષભ તનસુખ રામજી ગાલા (ભુલેશ્વર).....રૂા. ૫૦૦
- ત્રિવાન ઋષભ તનસુખ રામજી ગાલા (ભુલેશ્વર) .....રૂા. ૫૦૦
- હસમુખ મોણશી ઘેલાભાઈ નંદુ (ચેમ્બુર).....રૂા. ૫૦૦
- રીયા હિના દિપક નાનજી ગોવર (સાયન).....રૂા. ૫૦૦

મેરેજ ડે પ્રસંગે

- વિમળાબેન માવજી ભીમશી છેડા (ઘાટકોપર).....રૂા. ૫,૧૦૦
- ઝવેરબેન કાંતિલાલ લાલજી સંગોઈ (માટુંગા).....રૂા. ૧,૦૦૦
- આશાબેન અશોક મોરારજી છેડા (દહીંસર) .....રૂા. ૫૦૦
- તનસુખ રામજી લાલજી (ભુલેશ્વર).....રૂા. ૫૦૦
- શ્રેયા હર્ષા નરેન્દ્ર કુંવરજી નંદુ (ચેમ્બુર).....રૂા. ૫૦૦

ધ્વજા મહોત્સવ પ્રસંગે જીવદયા

- માતુશ્રી ગંગાબેન નાગજી મોણશી છેડા (હિંદમાતા).....રૂા. ૫,૦૦૦
- પ્રજ્ઞ અને પ્રિયમ સમીર વ્રજલાલ મેઘજી (બોરીવલી) ....રૂા. ૩,૭૦૦
- શ્રી ભવાનજી હંસરાજ મામણીયા (પુનડી).....રૂા. ૨,૫૦૦
- શ્રી રમણીક રાઘવજી મોતા.....રૂા. ૨,૫૦૦
- માતુશ્રી પુરબાઈ ઘનજી ગોવર છેડા.....રૂા. ૨,૫૦૦
- સતીષભાઈ પ્રભાશંકર રાજગોર (પુનડી) .....રૂા. ૨,૦૦૦
- માતુશ્રી ગોમીબેન નાનજી લખમશી મોતા (કાંદીવલી)...રૂા. ૧,૨૩૦
- માતુશ્રી પ્રભાબેન મોરારજી રતનશી છેડા (દહીંસર).....રૂા. ૧,૧૦૦
- માતુશ્રી ઝવેરબેન લખમશી પુનશી મારૂ (દહીંસર) .....રૂા. ૧,૧૦૦
- માતુશ્રી પુરબાઈ ચાંપશી વેલજી છેડા (સાતરસ્તા).....રૂા. ૧,૦૦૦
- શ્રી જાદવજી રામજી ઉમરશી સંગોઈ (મીરારોડ) .....રૂા. ૫૦૦
- માતુશ્રી વેલબાઈ હીરજી રાયશી છેડા (ગોરેગામ).....રૂા. ૫૦૦
- શ્રી મોરારજી કાનજી મોતા (ડોંબીવલી) .....રૂા. ૫૦૦

અન્ય પ્રસંગે

- શ્રી સચ્ચા માતાજીની પહેડી નિમિત્તે ભાવિકો તરફથી (ચિંચપોકલી) .....રૂા. ૬,૬૩૩
- પુનડી સ્થાને શ્રી સચ્ચા માતાજીના જુહાર નિમિત્તે .....રૂા. ૨,૫૦૦
- બહેનશ્રી પાનબાઈ કેશવજી કરમશી છેડા - હ. કલ્યાણજી રામજી સાવલા (મોટા આસંબીયા/મુલુંડ)..રૂા. ૧,૦૦૦
- માતુશ્રી ભાનુમતીબેન નાગજી મેઘજી મામણીયાની પુણ્યતિથિ નિમિત્તે (મુલુંડ).....રૂા. ૫૦૦
- શ્રી નાગજી મેઘજી શીવજી મામણીયાની પુણ્યતિથિ નિમિત્તે (મુલુંડ) .....રૂા. ૫૦૦
- માતુશ્રી લક્ષ્મીબેન રામજી લાલજીની પુણ્યતિથિ - હ. પીરવાન ઋષભ તનસુખ (ભુલેશ્વર) .....રૂા. ૫૦૦

- સર્વે ગામવાસીઓ તેમજ અન્ય દાતાઓનો ખૂબ ખૂબ આભાર. • આપનો અમુલ્ય ફાળો **શ્રી નરેન્દ્ર છેડા (કેમ્બ્રીજ-સાયન)** મો. 7977496705 ને લખાવવા નમ્ર વિનંતી. દાનની રકમ ચેક/રોકડ કેમ્બ્રીજ-સાયન મોકલી રસીદ મેળવી લેવી.

(CLB-3116)

શ્રી પુનડી જૈન મહાજન - મંત્રીઓ

॥ શ્રી મહાવીરાય નમઃ ॥ ॥ શ્રી અનંતનાથાય નમઃ ॥ ॥ શ્રી ભક્તિ પાર્શ્વનાથાય નમઃ ॥

શ્રી કચ્છ કોડાય જૈન મહાજન (મુંબઈ)

ટ્રસ્ટ રજી. નં. : એ-૨૭૪૫ (મુંબઈ)

નવા નિમાયેલા મહાજશ્રીના ટ્રસ્ટીગણ (વર્ષ : ૨૦૧૯-૨૦૨૫)

ટ્રસ્ટી
શ્રી છગન છેડા
93222 63819

ટ્રસ્ટી
શ્રી દામજી કે. દેઢિયા
98204 30861

ટ્રસ્ટી
શ્રી નરેન્દ્ર કે. મારૂ
92234 75762

ટ્રસ્ટી
શ્રી સુનિલ એમ. દેઢિયા
98217 59793

ટ્રસ્ટી
શ્રી વસનજી બી. દેઢિયા
98339 31179

નવા નિમાયેલા મહાજશ્રીના અધિકારીઓ અને કારોબારી ગણ (વર્ષ : ૨૦૧૯-૨૦૨૨)

પ્રમુખ
શ્રી રૂપેશ જે. ગંગર
84229 94075

ઉપ પ્રમુખ
શ્રી રસીક કે. શાહ
98210 38714

માનદ્ મંત્રી
શ્રી નિતીન કે. શાહ
98196 56580

માનદ્ મંત્રી
શ્રી કલ્પેશ પી. લાલન
98338 54489

ખજાનચી (કો-ઓપ્ટ)
શ્રી મયુર જે. લાલન
98335 44044

કારોબારી સભ્ય
શ્રી વિનોદ એસ. બોરીચા
97572 89920

કારોબારી સભ્ય
શ્રી હસમુખ ડી. લાલન
98697 37684

કારોબારી સભ્ય
શ્રી જયંતીલાલ ડી. લાલન
97731 34596

કારોબારી સભ્ય
શ્રી વિલાસ વી. સાવલા
98212 04986

કારોબારી સભ્ય
શ્રી નવિન આર. ગડા
97024 54103

કારોબારી સભ્ય
શ્રી કાંતીલાલ આર. ગડા
98208 55820

કારોબારી સભ્ય (કો-ઓપ્ટ)
શ્રી સંજય પી. વીરા
98198 31444

કારોબારી સભ્ય
શ્રી બિપીન એસ. લાલન
98199 81055

કારોબારી સભ્ય (કો-ઓપ્ટ)
શ્રી રીનવ આર. ગાલા
99203 73207

કારોબારી સભ્ય
શ્રી મનિષ ડી. લાલન
98215 49599

કારોબારી સભ્ય
શ્રી હીરેન એમ. વિસરીયા
99693 54167

નિયુક્ત થયેલ સર્વે સભ્યોને હાર્દિક શુભેચ્છા સહ અભિનંદન...

: જાહેરાત સૌજન્ય :

Riddhi Siddhi Gold

રિદ્ધિ સિદ્ધિ ગોલ્ડ - મુલુંડ

માતુશ્રી જયાબેન જયંતીલાલ સાવલા (કોડાય)

અ.સૌ. રેખા રાજેશ સાવલા અ.સૌ. તૃષા ધવલ રાજેશ સાવલા

(CLB-3115)

કારમા દુકાળ થકી

કચ્છ તરફડી રહ્યું છે.

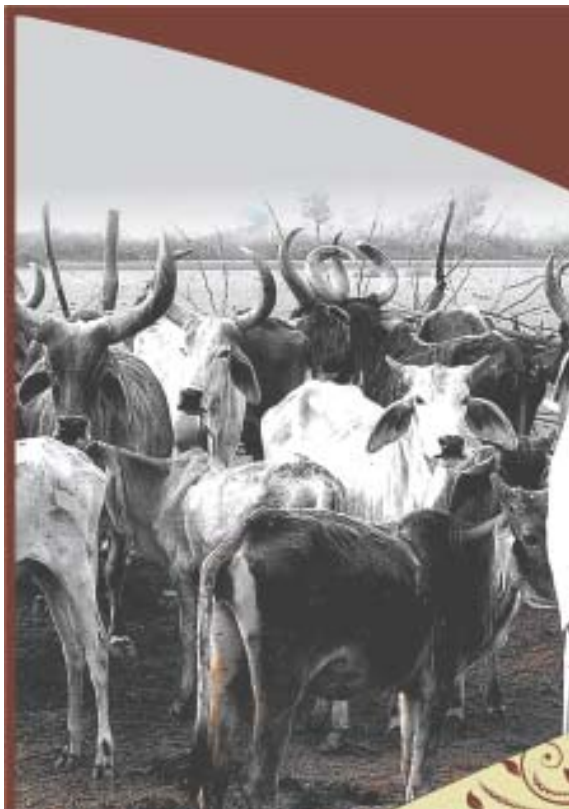

કચ્છ પર આફત આવી છે-એ વાત ખરી પણ
કચ્છ પર આફત આવે અને કચ્છી માડું
એની ઉપેક્ષા કરે એવું કયારેય બન્યું નથી.

સરકારે ૧ પશુ દીઠ ૧ દિવસના રૂા.૩૫ની
સબ્સીડી જાહેર કરેલ છે.
ખૂટતી રકમની જવાબદારી સમાજની છે.

અબોલ જીવોને ગૌશાળા/કેટલ કેમ્પ (પશુ છાવણી) માં આશ્રય આપી
બચાવવાનો અમે નમ્ર પ્રયાસ કરી રહ્યા છીએ.

આપ પણ સહયોગી/સહભાગી બની શકો છો.

કાર્યરત કેન્દ્ર - ૩૬

પ્રસ્તાવિત કેન્દ્ર - ૫

કુલ - ૪૧ કેન્દ્ર - ૨૩,૦૦૦ જીવ

અબડાસા (૨૭) + લખપત (૮) + નખત્રાણા (૧) + બન્ની (૪) + રાપર ગઢવારી (૧)

આર્થિક જવાબદારીમાં સહયોગી સંસ્થાઓ / પરિવારો

- અબડાસા કચ્છ ગૌશાળા ટ્રસ્ટ
- શ્રી ક.વિ.ઓ. જૈન મહાજન
- એક જીવદયા પ્રેમી પરિવાર
- વર્ધમાન સંસ્કાર ધામ
- કચ્છી જૈન ફાઉન્ડેશન
- આરતી પરિવાર

80 G હેઠળ ટેક્સમાં લાભ

Bank Details :

Abdasa (Kachchh) Gaushala Trust

A/c. No. 170101001286

ICICI Bank - Nalia, Abdasa Branch,

IFSC Code : ICIC0001701

સંપર્ક : વસંતભાઈ - 99208 25050

સંચાલન :

અબડાસા (કચ્છ) ગૌશાળા ટ્રસ્ટના
નેજા હેઠળ
શ્રી મોહનભાઈ શાહ (રાંભીયા) વિંઝાણ
અને એમની ટીમ

RUJUTA AD./ 98213 30432

(CLB-3114)

આભાર અભિનંદન

YUVAMANN
Inspiring Young Thoughts

મિચ્છામી દુક્કડમ્ અભિલાષા

વિનય-પોઈન્ટર મલાડ કચ્છી ટર્ફ ક્રિકેટ લીગ (MKTCL) ને સફળતા બક્ષવામાં અમારી સાથેની સફરમાં હમસફર બનનાર Title Sponsors નો ખૂબ ખૂબ આભાર.

૧૮૦ ખેલંદાજો વચ્ચે ખેલાયો ખરાખરીનો જંગ

Powered By
Vinay
ELECTRICAL SOLUTIONS
VINAY ELECTRICALS ACCESSORIES
Shri Vinaybhai Aasoo Chheda
(Ratadiya Ganeshwala)

Vinay POINTER MKTCL

Powered By
POINTER
THE NEW GENERATION SWITCHES
POINTER INDUSTRIES
Shri Navinbhai Aasoo Chheda
(Ratadiya Ganeshwala)

MKTCL ટીમના Team Owners નો આભાર

WINNER GIRLS TEAM RUNNER UP

WINNER	RUNNER UP
SWINGERS XL MRS. MITTAL VISHAL GALA SAMAGHOGHA	CAARNEEVAL STAR Mr. BHARAT VIRJI KENIA BAROI
NAVRANG GEMS Mr. CHANDULAL KANJI MEHTA DESHALPUR - KANTHI	VIRA WARRIORS Mr. HARESH VIRA PATRI
ELLE BELLE Mr. SANJAY MORARJI GANGAR Mr. MANESH VIJAY BHARANI DESHALPUR	RHYTHM ROWDIES Mrs. FORAM KALPESH SHAH WADALA
COOL BLASTERS WELL WISHER	UNITED MALAD Mr. AMIT PREMJI LAPASIYA KUNDRODI

GIRLS
• Best Bowler •
Namrata Gala - Vira Warriors
• Best Batswoman •
Alpa Gala - Swingers X1
• Woman of the series •
Vrutika Gala - Vira Warriors

Men's 50+
• Best Bowler •
Sunil Chheda - Chheda Strikers
• Best Batsman •
Dilip Kenia - Chheda Strikers
• Man of the Series •
Piyush Gala - Chheda Strikers

KIDS
• Best Bowler •
Keval Dedhia - Little Champs
• Best Batsman •
Mann Shah - Rising Unicorn
• Man of the series •
Harsh Sangoi - Rockstars

Womens 50+
• Woman of the Series •
Rekha Chheda - Sparkling Queens

WINNER MENS TEAM RUNNER UP

WINNER	RUNNER UP
CHHEDA STRIKERS Mr. SUNIL JAYANTILAL CHHEDA Mr. VIPUL JAYANTILAL CHHEDA (LAYJA)	TROPHY FIGHTERS Mr. RUSHABH JAVERILAL CHHEDA (MOTA LAYJA) Mr. HARESH RAMJI GALA (PATRI)
GALA GLADIATORS Mr. HARISH KHIMRAJ GALA (SAMAGHOGHA)	MALAD LEGENDS Mr. PIYUSH TALAKSHI SAVLA (VAAKI) AMBER SAREES - MALAD

WINNER KIDS UNDER 15 RUNNER UP

ROCK STARZ — RISING UNICORN

AVENGERS — Little CHAMPS

Supporting Sponsors નો આભાર

TROPHY SPONSOR
Miss. KESHAA SHAH
MALAD

FOOD SPONSOR
WELL WISHER

SUPPORTING SPONSOR
Mrs. VANITABEN BACHHUBHAI (DAMJI) GALA
(VADALA)

SUPPORTING SPONSOR
Shri KANTILAL KESHAVJI SAVLA CHARITABLE TRUST
(NANI TUMBDI)

WINNER

POWER ANGELS

(CLB-3111)

50+ FEMALE

SPARKLING QUEENS

- અમારા આમંત્રણને માન આપીને પધારેલ આમંત્રીત મહેમાનો તેમ જ જોમ અને જુસ્સો વધારનાર મલાડવાસીઓ તથા જ્ઞાતિજનો નો શત શત આભાર.
- MKTCL ની સફરને વધારે શાનદાર - જાનદાર બનાવવા અમારી સાથે ખભે ખભા મિલાવી દિવસ રાત કાર્યરત રહેનાર સર્વે Volunteers નો આભાર.
- MKTCL માં ઉત્સાહપુર્વક ભાગ લઈ ખેલદિલીથી રમનાર સર્વે Playersનો આભાર.
- "મલાડની અનેકતામાં એકતાનો રંગ - યુવામન ફાઉન્ડેશન"

જાહેરાત સૌજન્યનો આભાર

Decoraze™
BY SATRA ARTS
Home Decor, Gifts, T-Light & More...

શ્રી તલકશી ભાણજી સતરા (લાખાપુર)
શ્રી જતીન તલકશી સતરા

લિ.યુવામન ફાઉન્ડેશન

NEEL PARI - 9322299742

શ્રી પાર્શ્વચંદ્રસૂરિ સદ્‌ગુરુભ્યો નમઃ | શ્રી આદિનાથાય નમઃ | શ્રી બટુક ભૈરવ દેવાય નમઃ

શ્રી મોટી ખાખર શ્વેતાંબર મૂર્તિપૂજક જૈન સંઘ

ચાલો મહોત્સવ માણવા મોટી ખાખર.....

શ્રી આદિનાથ જિનાલયની ૪૧૬મી ધ્વજારોહણ તથા બે દિવસીય મહોત્સવ પ્રસંગે પધારવા

સંવત ૨૦૭૫,
વૈશાખ સુદ પાંચમ-છઠ્ઠ
તા. ૯ તથા ૧૦ મે, ૨૦૧૯
ગુરૂવાર તથા શુક્રવાર

સપ્રેમ **આમંત્રણમ્...**

શુભ આશીષ શ્રી પાર્શ્વચંદ્રગચ્છીય ગચ્છ વરિષ્ઠ મહોપાધ્યાય પ.પૂ. શ્રી ભુવનચંદ્રજી મ.સા.
આધ્યાત્મિક પ્રેમી પ.પૂ. શ્રી પાર્શ્વયશચંદ્રજી મ.સા.

પાવન નીશ્રા

તપાગચ્છીય પ.પૂ.આ. ભૂવનભાનુ મ.સા. આજ્ઞાવર્તી પ.પૂ.આ. જયઘોષસૂરીશ્વરજી મ.સા.ના આજ્ઞાવર્તી
પ.પૂ.આ. યશોવિજયજી મ.સા.ના શિષ્ય પ.પૂ. ગણી-પન્નયાશ પરમયશવિજયજી મ.સા., ભ્રાતાબંધુ પ.પૂ. દર્શનયશવિજયજી મ.સા.
અને વડિલ પૂજ્ય ચારિત્રયશવિજયજી મ.સા. આદિ ઠાણા-૩ પ.પૂ. બાપજી મ.સા. ના આજ્ઞાવર્તી પ.પૂ.સા. કલાવતિ મ.સા. ના શિષ્યા
પ.પૂ. સા. આત્મરતિશ્રી મ.સા. અને પ.પૂ. સા. પુણ્યવતી મ.સા. આદિ ઠાણા-૨ (સંસાર પક્ષે આપણા ગામના માતુશ્રી કુંવરબાઈ રામજી સવજી ગંગરના પુત્ર-પુત્રવધુ તેમજ પૌત્ર અને પૌત્રી)

પાર્શ્વચંદ્રગચ્છીય પ.પૂ. સાધ્વીવર્યા શ્રી બિંદુપ્રભાશ્રી મ.સા. આદિ ઠાણા-૪ પ.પૂ. સાધ્વીવર્યા શ્રી પદ્મરેખાશ્રી મ.સા. આદિ ઠા. ૩ (વિનંતી કરેલ છે અનુકૂળતાએ પધારશે)

સુજ્ઞશ્રી મોટી ખાખર ગામવાસીઓ તથા નિયાણી બહેનો પરિવાર,

ધ્વજા ઉર્ધ્વગમનનું પ્રતિક... સદાચાર-સત્‌પ્રવૃત્તિનું સૂચક... આત્મ ઉત્થાનની શુભ શરૂઆત... સદ્‌ભાગી આપણે શ્રી આદિનાથદાદાની કૃપા-દ્રષ્ટિએ, આપણે સૌ આર્થિક અને આધ્યાત્મિક દ્રષ્ટિએ સંપન્ન બન્યા છીએ. આપણું અસ્તિત્વ એ પ્રભુની કરૂણા-કૃપા... આવા પ્રભુજી જ્યાં બિરાજમાન છે. તે જિન મંદિરની ૪૧૬મી ધ્વજા (જિનાલયની વર્ષગાંઠ)ના અવસરે સંઘના પરિવારજનોના સકળ સંઘ, મોટી ખાખર જૈન સંઘના પરિવારજનો, ગુરૂભક્ત આપ સર્વેને બહોળી સંખ્યામાં પધારી પ્રસંગને દિપાવવામાં સહભાગી થવાનું સપ્રેમ આમંત્રણ છે...

ધ્વજા મહોત્સવના બંન્ને દિવસના નવકારશી, બપોરનું જમણ તથા ચૌવિહારના લાભાર્થી - ભાગ્યશાળી પરિવાર

વૈશાખ સુદ-૫ ગુરૂવાર, તા. ૦૯-૦૫-૨૦૧૯

નવકારશી : માતુશ્રી લહેરકીબેન જેઠાલાલ રવજી વિકમ

બપોરનું જમણ : એક સદગૃહસ્થ તરફથી

ચૌવિહાર : માતુશ્રી પ્રભાબેન નવિન નેણશી સાવલા
હ. કોમલ હરેશ નવિન સાવલા

વૈશાખ સુદ-૬ શુક્રવાર, તા. ૧૦-૦૫-૨૦૧૯

નવકારશી : શ્રીમાન ધીરજલાલ પુનશી ગાંગજી રાંભીયા

બપોરનું જમણ : શત્રુંજય તળેટી અને બાબુના દેરાસરની ૯૯ યાત્રા નિમિત્તે
શ્રીમતી પ્રભાબેન દિલીપ પોપટલાલ દેઢિયા
હ જાગૃતિ નિખીલ દિલીપ દેઢિયા

ચૌવિહાર : માતુશ્રી ખેતબાઈ નાગજી લખધીર છેડા

ધ્વજા મહોત્સવના સહાયક દાતા પરિવારો

- રૂા. ૧૧,૦૦૦/- એક સદગૃહસ્થ પરિવાર
- રૂા. ૧૧,૦૦૦/- એક સદગૃહસ્થ પરિવાર
- રૂા. ૫,૦૦૦/- માતુશ્રી માયાબેન કાંતીલાલ નરશી દેઢિયા
- આ ધ્વજા મહોત્સવમાં આપણું અમુલ્ય ફાળો (ઈચ્છા મુજબ) નોંધાવવા શ્રી દિલીપભાઈ દેઢિયાનો સંપર્ક કરશો.

કાર્યક્રમની રૂપરેખા

ગુરૂવાર, તા. ૦૯-૦૫-૨૦૧૯ : સવારના ૯.૦૦ ક. વ્યાખ્યાન (વ્યાખ્યાન દરમ્યાન શ્રી આદિનાથ દાદા અને શ્રી ગુરૂદાદાના અભિષેકના ચડાવા બોલાવવામાં આવશે.)
બપોરના ૧૨.૩૯ ક. અઢાર અભિષેક (સંપૂર્ણ અભિષેકના લાભાર્થી : માતુશ્રી કસ્તુરબેન હંસરાજ ઠાકરશી ગંગર પરિવાર)

શુક્રવાર, તા. ૧૦-૦૫-૨૦૧૯ : સવારના ૯.૦૦ ક. સત્તરભેદી પૂજા, નવમી ધ્વજ પૂજા સમયે ધ્વજારોહણ

ઉપરોક્ત ધ્વજા મહોત્સવની પુછપરછ માટે સંપર્ક :
દિલીપ પોપટલાલ દેઢિયા
મો. : ૯૯૩૦૧ ૨૨૧૭૩

- શ્રી આદિનાથદાદા અને ગુરૂદાદાની ધજાના ચડાવા અભિષેક દરમ્યાન બોલાવવામાં આવશે. બાકીની ધજાઓનું લાભ લક્કી ડ્રો દ્વારા આપવામાં આવશે. (એક પરિવારને એક)
- કાર્યક્રમમાં ફેરફાર કરવાનો હક્ક શ્રીસંઘનો રહેશે.
- આ ધ્વજા મહોત્સવમાં જે જોડાયા છો ત્યારે... હાલશે...ચાલશે..ને ફાવશે... આટલું જો અંતરમાં હશે તો આપણી મહોત્સવ યાદગાર અને અદ્‌ભુત બની રહેશે.
- આ મહોત્સવમાં પધારનાર દરેકને રૂા. ૫૦૦/- પ્રમાણે રીફંડ આપવામાં આવશે.

દરરોજ
સાંજે ૭.૦૦ ક. :
પ્રતિક્રમણ
દરરોજ રાત્રે ૯.૦૦ ક. :
આરતી - મંગળદિવો

લી. શ્રી મોટી ખાખર શ્વેતાંબર મૂર્તિપૂજક જૈન સંઘના જય જિનેન્દ્ર !

(CLB-3110)
UPASANA - 9820167767

પિયરીયાનું શાન અને સાસરીયાનું માન વધારનાર

લાડકવાયી દીકરીને

હૃદયપૂર્વક શ્રદ્ધાંજલી

ગામ ગેલડા

હાલે ગોરેગામ

અ.સૌ. ફાલ્ગુની આશિષ સૈયા

જન્મ દિન : તા. ૨૯-૦૭-૧૯૭૭ • અરિહંત શરણ : તા. ૦૩-૦૫-૨૦૧૯

આમ અચાનક છોડી જઈશ નો'તી અમને ખબર, સંબંધ સઘળા તોડી જઈશ નો'તી અમને ખબર,

વ્યવહારદક્ષ - કુટુંબલક્ષી, પરિવાર પ્રેમ, ખોટ તારી સાલશે સદા, છે એટલી અમને ખબર !

તારી મોંઘેરી પ્રેમની સ્મૃત્તિઓ અમારા હૃદયમાં સદાય બિરાજમાન રહેશે

તું યાદ આવે છે વારંવાર, આંખેથી વહે છે અશ્રુધાર...

અમારી લાડકવાયી દિકરી ફાલ્ગુનીનો

દિવ્ય આત્મા જ્યાં પણ હોય ત્યાં પ્રભુ પરમ શાંતિ આપે એ જ સ્નેહપૂર્વક શ્રધ્ધાંજલિ...

(CLC-210064-68)

: લિ. :

સાસુ-સસરા	:	શ્રીમતી મીનાબેન લક્ષ્મીચંદ ઉમરશી સૈયા (ગેલડા)
માતા-પિતા	:	શ્રીમતી જયવંતીબેન નવિનચંદ્ર કુંવરજી છેડા (નાના ભાડિયા)
માતા-પિતાતુલ્ય	:	શ્રીમતી લક્ષ્મીબેન તેજશી ભાણજી સાવલા (રામાણીયા)

વ્હાલી સખીને અશ્રુભીની શ્રદ્ધાંજલી...

ગામ ગેલડા

હાલે ગોરેગામ

અ.સૌ. ફાલ્ગુની આશિષ સૈયા

જન્મ દિન : તા. ૨૯-૦૭-૧૯૭૭ • અરિહંત શરણ : તા. ૦૩-૦૫-૨૦૧૯

સ્નેહના સ્પંદનોથી સોહાતી, લાગણીઓથી લહેરાતી,
સૌના દિલોમાં રહેતી, સખીઓના દિલમાં વસતી,
હતો આપણો મિત્રતાભર્યો સાથ... છોડી ગઈ તું અધવચ્ચે સંગાથ,
તારો દિવ્ય આત્મા જ્યાં પણ હોય ત્યાં પ્રભુ પરમ શાંતિ આપે એ જ સ્નેહપૂર્વક શ્રદ્ધાંજલિ...

ફાલ્ગુની ની શોકાતુર સખીઓ

શ્રીમતી પારૂલ કિરણ દેઢિયા (નાંગલપુર - બોરીવલી)
શ્રીમતી અલ્પા ધર્મેશ સાવલા (ભીંસરા - પરેલ)
શ્રીમતી હીના રાકેશ છેડા (કાંડાગરા - સાંતાકુઝ)
શ્રીમતી વર્ષા પંકજ છેડા (ગોધરા-સાંતાકુઝ)
શ્રીમતી જીગ્ના પ્રિતેશ રાંભીયા (ગોધરા - અંધેરી)

Forever 21
&
Atrangs Group (Goregoan)

(CLC-210057-61)

"હસ્તકલા"ના સર્જનહારને નવમી પુણ્યતિથીએ નમનાંજલિ

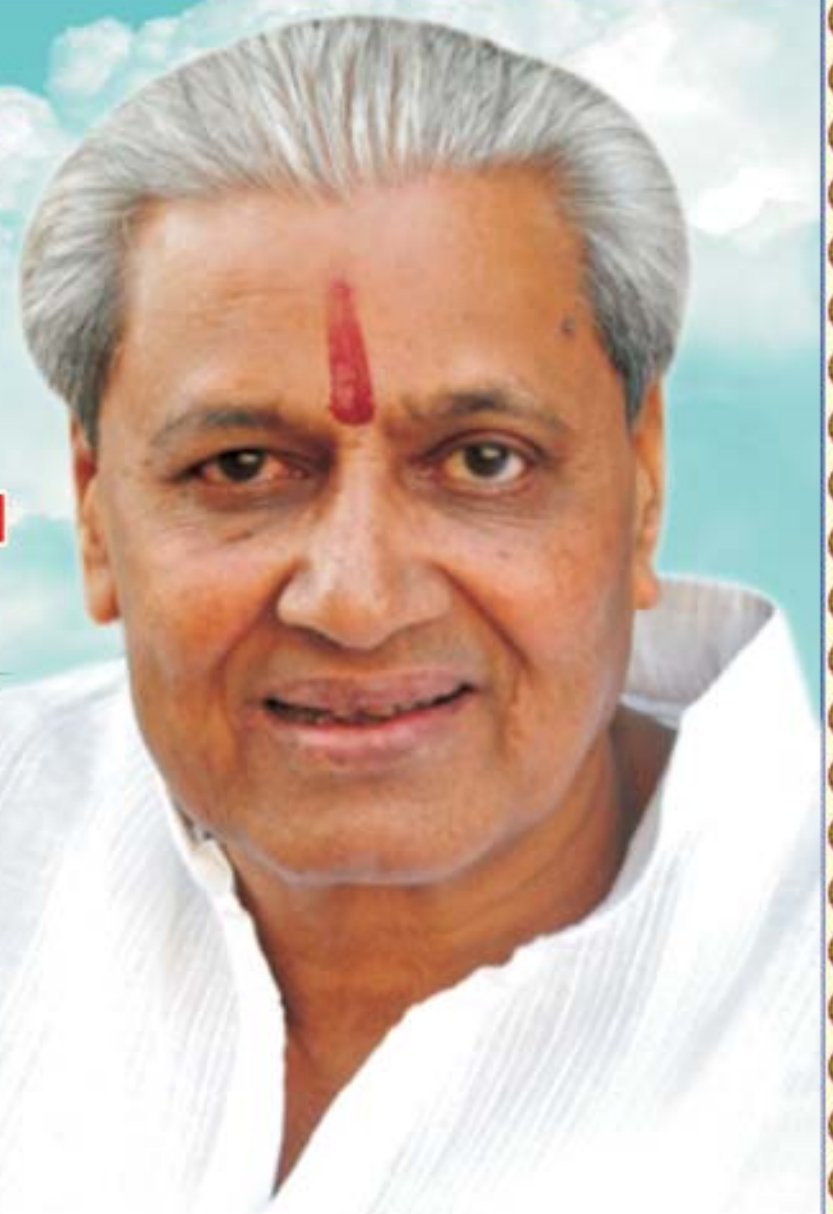

જન્મ
૦૫-૦૫-૧૯૪૩

મોક્ષગામી
૦૬-૦૫-૨૦૧૦

પ.પૂ. પિતાશ્રી રતનશી ટોકરશી વોરા

ગામ: નવીનાળ

Papa...

We Miss U...!

નવમી પુણ્યતિથી નિમિત્તે

માતૃભુમિ નવિનાળ માટે તમારી પ્રિતને ધ્યાનમાં રાખી
૪ થા વર્ષે પણ

માતુશ્રી પ્રમીલાબેન રતનશી ટોકરશી વોરાની પ્રેરણાથી

શ્રી નવીનાળ જૈન મહાજન હેઠળ,
ગામ નવીનાળના ભાઇ-બહેનો-વડીલોને
શ્રી ક.વી.ઓ. સેવા સમાજ અંતર્ગત સંજીવની
મેડીકલેઇમ યોજનાની છેલ્લી શ્રેણીના પ્રિમિયમમાં
૫૦% ટકા રકમની સહાયતા અર્પણ કરેલ છે.

તમારુ માર્ગદર્શન... અમારુ જીવન

આપના આજ્ઞાકારી પુત્રી-જમાઇ

હીના અને વિરલ ગાંગજી ખીમજી છેડા-ગોધરા

98211 40912, 98210 67687

Red Chilly

હસ્તકલા

AUM
Ethnic Men's Kurtas

(CLC-210076-80)

B DESIGNO

MANUFACTURER - ETHNIC WOMEN'S & KID'S KURTI & ETHNIC MEN'S KURTAS

DEV GRAPHICS - 93 23 84 28 28

।। શ્રી સિરીયલ માતાયૈ નમઃ ।।

ડોંબિવલીમાં વસતા સાવલા નુખના ભાવિકો

શ્રી સિરીયલ માતાજીની પહેડી

અનેરા ઉત્સાહ સહ જણાવવાનું કે,

શ્રી સિરીયલ માતાજીની અસીમ કૃપાથી તથા

કુમારી જૈની અમીતા કેતન સાવલા ના આઠમા જન્મ દિવસ નિમિત્તે

શ્રી સિરીયલ માતાજીની પહેડી નો ભવ્ય આયોજન ડોંબિવલી નગરીમાં કરેલ છે. આવા ભવ્ય પ્રસંગને દિપાવવા ડોંબિવલીના સર્વે સાવલા ભાવિકો, નિયાણી બહેનો તથા આમંત્રિત મહેમાનો સહ પરિવાર પધારી, શ્રી સિરીયલ માતાજીના દિવ્ય દર્શન, ભક્તિભાવના, રાસ-ગરબાની રમઝટ મીઠા-મધુરા, મહાપ્રસાદનો લાભ લેવા પ્રેમભર્યુ આમંત્રણ છે.

પાવન દિવસ
વૈશાખ સુદ 3
મંગળવાર, તા.૨૧/૦૫/૨૦૧૯

પાવન સ્થળ
હોરાઇઝન બેંકવેટ હોલ, ડી-માર્ટની બાજુમાં, માનપાડા રોડ, શની મંદીરની સામે, ડોંબિવલી (ઇસ્ટ).

વધુ વિગત માટે જાહેરાત આગળની પત્રીકામાં આપવામાં આવશે.

(CLC-210035-37)

લિ. કેતન લક્ષ્મીચંદ લાલજી સાવલા (ગઢશીશા)
શ્રી વર્ધમાન ટુર્સ એન્ડ ટ્રાવેલ્સ (ડોંબિવલી) } મો. ૯૮૨૦૧૭૪૩૬૬

૬૫મી લગ્નજયંતી નિમિત્તે
દીકરી-જમાઈઓ તરફથી હાર્દિક શુભેચ્છા

અ.સૌ. મોંઘીબેન લક્ષ્મીચંદ લીલાધર મોતા
(દેવપુર - સાંગલી) (મો.: ૯૩૭૩૫ ૮૬૮૦૧)

લગ્નના પવિત્ર બંધનથી બંધાઈ પરસ્પર સાચા સાથી બની બે દિલ એક થઈને કર્મયોગ, ધર્મયોગ અને પવિત્રયોગને આત્મસાર કરી ઘરને નંદનવન બનાવનાર આપ બન્ને માટે આજે દામ્પત્ય જીવનની ૬૫મી વર્ષગાંઠે હૈયામાંથી શુભેચ્છા સરી પડે છે કે આપની જોડી સદાય સલામત અને સુખી રહે.

લી.
આપના
બાગબાનના
પુષ્પો

સુપુત્રીઓ : સરોજ શાંતીલાલ દેવજી છેડા (ઉનડોઠ)
પ્રફુલ્લા રમણીકભાઈ હીરજી ગડા (સાભરાઈ)
નીના નિતીન લીલાધર ગાલા (દેવપુર)
નીતા મહેશ પ્રવિણભાઈ કુરીયા (તલવાણા)

દોહિત્રીઓ : મીતલ ધીરેન રાઠોડ, મયુરી સિરીલ કોરટે, હર્ષલ - ભાવી જમાઈ રાહુલ, કુંજ, નિશી, હર્ષ - તારયા - તીઆન

(CLC-210044-45)

ભુજપુર અને કોટડા રોહાનું ગૌરવ

CA વિધિ મિહિર છેડા
ને
હાર્દિક અભિનંદન...

નાની વયમાં CA ના વિદ્યાર્થીઓ માટે ખૂબ જ ઉપયોગી પુસ્તક
CA Inter Audit Assurance of Transparency
લખનાર...
અનુજ જલોટા કોચીંગ ક્લાસમાં ભણાવનાર
અ.સૌ. વિધિને અગણિત શુભેચ્છાઓ...

છેડા અને દેઢિયા પરિવારનું નામ રોશન કર્યું...
તે બદલ ખોબલે ખોબલે અભિનંદન...

Vidhi Chheda
✆ 8879377367

(CLC-210046-47)

: શુભેચ્છક :
મિહિર જયંતિલાલ છેડા (ભુજપુર)

GAGANGIRI
ELANZA
the life ... you imagined

Near Kelkar College, Mulund (E)

AKSHAY TRITIYA Offer

GAGANGIRI
GROUP
Commitment To Excellence

- NO GST
- NO STAMP DUTY
- NO REGISTRATION
- NO COST OF BANK LOAN PROCESS*
- FLEXI PAYMENT PLAN

OFFER VALID UPTO 15TH MAY
FOR LIMITED INVENTORIES

Artistic Impression

Maha RERA Registration No.
P51800010768
https://maharera.mahaonline.gov.in/

For Sales Enquiries: 022-21637711 / 22

Site Address: Gagangiri Elanza, C/o. Mithagar Road Swapnapurti CHS Ltd, Mithagar Road, Near Kelkar College, Mulund (East) Mumbai 400 081. | www.gagangirielanza.com

(CLD-3032)

Shraddha Rehabilitation Foundation
For The Mentally-ill Destitutes Of India

રસ્તે રઝળતા નિરાધાર મનોરોગીઓનું સેવા ધામ (માનવમંદિર)

શ્રધ્ધા આશ્રમનો આંખે દેખ્યો અહેવાલ

"દુઃખીઓના દુઃખ-દર્દનો સાદ સાંભળીએ... સેવા કાર્ય ભેગા મળી કરીએ...
દાનની સરવાણી વહાવી શ્રધ્ધા સંસ્થાને સાથ આપીએ...."

સુજ્ઞ દાનવીર સ્વજનશ્રીઓ...

પ્રભુની લીલા કોઇ જાણ્યું નથી અને જાણી શકવાનું નથી. આપણે બસ આપણા સારા કર્મો કરતા રહેવાનું છે. હાલ બધા લોકો માનવીઓની સેવા-સુશ્રુષાને પણ ઘણું મહત્ત્વ આપી રહ્યા છે જે ઘણી ખુશીની વાત છે. ઉપરોક્ત સંસ્થા માનવીઓની સેવા-સુશ્રુષાનું જ કાર્ય કરે છે.

માનવીના માનસીક સંતુલન વીફરવાથી જીવન લાચાર-અનપેક્ષીત સ્થીતીઓને આધિન બને છે. ઘરેથી વિખુટા પડી વર્ષોથી ભટકી રહેલા, માનસિક રીતે અપૂર્ણ-પાગલોની જેમ ભટકતુ જીવન જીવતા વ્યક્તિઓની સારવાર શ્રધ્ધા આશ્રમમાં કરવામાં આવે છે. આવા માનવીઓને સાજા કરી ઘરે પાછા પહોંચાડવાનું ભગીરથ કાર્ય કરવા સંસ્થા પ્રયાસ કરી રહી છે. જે અમે જાતે નજરે નિહાળ્યું.

સંસ્થા તેમની ડોક્ટરોની ટીમની મદદથી રોગીઓના રોગનો ઇલાજ કરી સાજા-નરવા કરી બે-જોડી કપડા તથા દવાઓ એક બેગમાં ભરી તેમને ઘર સુધી પહોંચાડવામાં આવે છે. દવાઓ તથા અન્ય સામગ્રીઓના ખર્ચ કેવા હોય છે તે આપ જાણતા જ હશો. સંસ્થાને અત્યારે આપના યોગદાનની ખાસ જરૂરત છે.

હાલની મોંઘવારીને જોતા તથા દાન ઓછું આવતા સંસ્થાને ઘણી મુશ્કેલીઓનો સામનો કરવો પડે છે. સંસ્થાની નાની-મોટી વિવિધ જરૂરીયાતો જો દાનવીરો પૂરી પાડે તો સંસ્થાને મનોરોગીઓની સારવાર કરવામાં વધુ સરળતા બની રહે.

અહિંસા પરમો ધર્મ, જીવ માત્ર પ્રત્યે દયા-ભાવ એ આપણા જૈન ધર્મનો મૂળભુત સિધ્ધાંત રહ્યો છે અને જેના કારણે આપણો જૈન ધર્મ શ્રેષ્ઠ ધર્મ બન્યો છે. અમે તો **પિતાશ્રી પોપટલાલ ભચુભાઇ સત્રા**ની પુણ્ય સ્મૃતિ નિમિત્તે **શ્રધ્ધા આશ્રમ**ની મુલાકાત લઇ આવ્યા. આપણા શ્રેષ્ઠ ધર્મના માનવતાપ્રેમી દાનવીર સ્વજનશ્રીઓને અમે નમ્રતાપૂર્વક અપિલ કરીએ છીએ કે : આપને ત્યાં આવતા શુભ પ્રસંગો, લગ્ન પ્રસંગ, જન્મદિન, લગ્ન એનિવર્સરી, મુંડન વિધિ, વડિલોની પુણ્યતિથિ વગેરે પ્રસંગોએ સંસ્થાને યાદ કરી સહકાર આપો અને બીજાને પણ સહકાર આપવા પ્રેરણા આપો. કેમકે આંગળી ચીંધ્યાનું પુણ્ય પણ ખુબ શ્રેષ્ઠ હોયછે.

તમારું દાન ચેકથી અથવા ડ્રાફટથી સંસ્થાની ઓફિસે અથવા ટીમ શ્રધ્ધાના સભ્યોનો સંપર્ક કરી મોકલાવી શકો છો.

"સખાવતથી શ્રેષ્ઠતા આંબશે"

તમને "શ્રધ્ધા રિહેબીલીટેશન ફાઉન્ડેશન" સંસ્થાની મુલાકાત લેવી હોય તો ટીમ શ્રધ્ધાના સકીય સેવાધારી સભ્યો
શ્રી મહેન્દ્ર સંગોઇ (રામદેવ ગ્રુપ) (પારલા) : ૯૮૨૧૧૫૧૩૬૪ * શ્રી હસમુખ લખમશી શાહ (ગાગોદર) : ૯૮૨૧૧૬૭૧૭૭
શ્રી મણીલાલ ભુરાલાલ ગાલા (નંદાસર) : ૯૮૭૦૭૨૭૨૫૨ નો સંપર્ક કરી શકો છો.

(CLB-3056)

લિ.

માતુશ્રી દિવાળીબેન પોપટલાલ ભચુ સત્રા પરિવાર (સુવઇ)

પ્રેમજી અખા વધાણા (રવ) થાણા , નીમુબેન દામજી કાનજી ગાલા (રવ), રીટાબેન રાજેન્દ્ર શીવજી ફરીયા (સુવઇ)

50th ANNIVERSARY

દામ્પત્ય જીવનના ૫૦ વર્ષ પૂર્ણ થયા તેની લાગણીસભર વધાઈ.....

સુવર્ણ જયંતી વર્ષના વધામણાં

Congratulations...

અ.સૌ. અમૃતબેન

અને

ગોવિંદજી ખેરાજ નિશર

ગામ–હાલ : દેવપુર

તા. ૦૫–૦૫–૧૯૬૯ થી તા. ૦૫–૦૫–૨૦૧૯

(CLC-310030-34)

થાક ઘણો હતો ચહેરા પર પણ, અમારી ખુશી માટે અનહદ પરિશ્રમ કરતા જોયા છે,
આંખમાં ઉંઘ હતી છતાં ચિંતામાં જાગતા જોયા છે,
તકલીફ ચારે બાજુ હતી પણ એકલા હાથે હિંમત હાર્યા વગર લડતા જોયા છે,
પાઈ પાઈ ભેગી કરી અમારી ખુશી ખરીદતા જોયા છે,
એ ખુશી માટે પોતાના સમણાને રોળતા જોયા છે,
તમારું રક્ત છે અમારા તનમાં, તમારી શીખ છે અમારા કર્ણમાં,
તમારું વાત્સલ્ય છે અમારા વેણમાં, તમારી મૂરત છે અમારા નેણમાં...

કુલભાગ

લી.

પુત્ર–પુત્રવધુ : ચેતના મહેશ નિશર, શીલા રાજેશ નિશર
પૌત્ર–પૌત્રીવર : પુનિત મહેશ નિશર, લકી મહેશ નિશર,
જીલ રોમિલ સતરા (સુવઈ), કીર્તિ રાજેશ નિશર
પુત્રી–જમાઈ : અનિલા દીપક કુરીયા (મોટી ઉનડોઠ), છાયા શ્યામ ચિપળુણકર (મુંદ્રા)
દોહિત્ર–દોહીત્રી વર : નિખિલ દીપક કુરીયા,
ધનશ્રી મિતેશ છેડા (રતાડિયા ગણેશ), નિલમ શ્યામ ચિપળુણકર
પર દોહીત્રી : ગ્રીમી મિતેશ છેડા

UPASANA - 9820167767

'ગોધરાના ગૌરવશાળી સદાબહાર યુગલને શુભેચ્છાનો ગુલદસ્તો'

સંઘમાતા પુષ્પાબેન અને વિનોદભાઈ ગંગરને

41st Marriage Anniversary પ્રસંગે

અભિનંદનનો અભિષેક...

મૂળનાયક શ્રી આદિનાથદાદાની સતત સાધના પ્રગટ પ્રભાવી શ્રી શંખેશ્વર પાર્શ્વનાથ પ્રત્યે અતુટ શ્રદ્ધા અચલગચ્છાધિપતિ, તપોનિધિ પ.પૂ. તપચક્રવર્તી શ્રી **ગુણોદયસાગરસૂરીશ્વરજી** મ.સા. નું ઉત્તમ સાનિધ્ય તેમજ કુળદેવી **હિંગળાજમાતાજીની** ભક્તિમાં સદૈવ લીન ઉપરાંત **પૂ. માતુશ્રી જેઠીબેન અને પૂ. પિતાશ્રી દેવરાજભાઈ ગંગરના** સંસ્કારરૂપી આશિષ લઈ તા. ૫-૫-૧૯૭૮ માં પ્રભુતામા પગલાં માંડી પોતાનો સંઘર્ષમય જીવનના દિવસો નજર સમક્ષ રાખી સાધર્મિકો માટે સુપાત્રે દાન આપ્યાની અનુમોદના, દાન લેવા વાળા પ્રત્યે આદરભાવ પ્રિયવચન અને આંખોમા આનંદના અશ્રુ આવા પાંચ મહાઆભુષણો ધારણ કરનાર પરોપકારી, ધર્માનુરાગી, કરૂણાહૃદયધારક **સંઘમાતા શ્રીમતી પુષ્પાબેન અને શ્રી વિનોદભાઈ ગંગર** મધુરમંગલકારી **દાંપત્ય જીવનના ૪૨મા વર્ષમાં** પદાર્પણ કરી રહ્યા છે. આ ઉમંગના અવસરે પ્રત્યેક ગામવાસી તેમજ નિયાણી બહેનો આપના શિરે અંતરના અને આતરના કુવારા વરસાવી આપને સંસારીક દિર્ઘકાલીન શુભેચ્છાઓનો ગુલદસ્તો અર્પણ કરીએ છીએ !!!

41ST ANNIVERSARY

તમન્ના ઈસ કદર
પુરી હો જાયે,
ખ્વાબો કી દુનિયા
હકીકત બન જાયે !
હો આપકા મુક્કદર
ઈતના રોશન,
હમારી બંદગીસે પહેલે
દુઆ કુબુલ હો જાયે!!

પરિવાર તેમજ ગામવાસી સ્વજનોને સાચા સ્નેહથી ચાહી કર્મયોગ, ધર્મયોગ તેમજ પરિવારયોગનો સમનવય સાધી આપના પ્રસન્ન દાંપત્ય જીવનની ગરીમાના પ્રત્યેક ચરણને ચૈતન્યશીલ બનાવી રહ્યા છો. **મૈત્રી, પ્રેમ અને કરૂણારૂપી ઉચ્ચભાવનાથી અવિરત બારમા વર્ષે પણ સ્થાનિકે ચાલી રહેલ જૈન ભોજનશાળાના માધ્યમથી ગામવાસીઓને બન્ને ટાઈમ નિઃશુલ્ક સ્વામિભક્તિ કરાવાનો લાભ લઈ લક્ષ્મીને મહાલક્ષ્મી બનાવી અન્નદાનનું શ્રેષ્ઠ પુણ્ય ઉપાર્જન કરી રહ્યા છો,** જેના પરિણામ સ્વરૂપે જ્યારે ગોધરા જૈન સકળસંઘનો ઈતિહાસ લખાશે ત્યારે આપનું નામ સુવર્ણ અક્ષરે અંકિત થશે !

પરિવારના નુર અને ઓજશને ઉજાગર કરી આપના સંસ્કારોના બાગબાનની બે પુષ્પ વાટિકાઓ એટલે આપની સુપુત્રીઓ
શ્રીમતી દિમ્પી જીગર શાહનંદ (ડુમરા) તેમજ
શ્રીમતી ખુશ્બુ ભાવિન ગોગરી (નાંગલપુર)
આપના પગલે પગલે સતકાર્યોમાં સહૃદય તત્પર રહ્યાનો આનંદ છે!!!

સંકલન : જયંત વોરા

શ્રી કચ્છ ગોધરા વિશા ઓસવાલ જૈન કલ્યાણ કેન્દ્ર
શ્રી કચ્છ ગોધરા વિશા ઓસવાલ જૈન મહાજન
લી.
શ્રી કચ્છ ગોધરા વિશા ઓસવાલ મેડીકલ રીલીફ ટ્રસ્ટ
શ્રી કચ્છ ગોધરા વર્ધમાનતપ જૈન આયંબિલ ટ્રસ્ટ

(CLB-3078)

BINITA S. MARU - 9869041162

સુખ, સમૃધ્ધિ અને સૌગાત સાથે ઉજ્વીએ

// અક્ષય તૃતિયા //

ગોલ્ડ જ્વેલેરી ના
મેકિંગ ચાર્જીસ
₹240
થી શરૂ

ANTARA

DADAR +91 22 40415565 | BORIVALI +91 22 28985565 | www.antarajewellery.com | Follow us on:

(CLD-1293)

Printed and Published by : Shree Kutchhi Visha Oshwal Jain Mahajan (The Owner) : 226/232, Narshi Natha Street, Bhatbazar, Mumbai - 400009.
Printed at Dangat Media Pvt. Ltd : Office : 22, Dighe MIDC, Navi Mumbai - 400708.